

# AMTS- UND MITTEILUNGSBLATT STADT POTTENSTEIN

Postaktuell: „An sämtliche Haushalte“



Nummer 12 | 19. Dezember 2025

Sehr geehrte Damen und Herren,  
Liebe Mitbürgerinnen, liebe Mitbürger,

zum Abschluss eines ereignisreichen Jahres 2025 darf ich Ihnen und Ihren Lieben eine besinnliche Weihnachtszeit, frohe Feiertage und einen guten Rutsch in das vor uns liegende Jahr 2026 wünschen.

Ein „Herzliches Dankeschön!“ an all denjenigen, die sich auch im vergangenen Jahr wieder in verschiedener Art und Weise um die Gemeinschaft unserer Heimatstadt verdient gemacht haben. Vielerorts, ehrenamtlich, in ihrer Freizeit und neben Familie und Beruf. Mit diesem Engagement sorgen Sie dafür, dass unsere Gemeinde auch in Zukunft lebens- und liebenswert bleibt.

Ganz persönlich darf ich mich an dieser Stelle auch in diesem Jahr wieder für die vielen guten Gespräche, Anregungen und Hinweise bedanken. Nach nun knapp zwei Jahren im Amt habe ich manches offene Worte sehr zu schätzen gelernt.

Kommen Sie auch in Zukunft bei Fragen und Anliegen jederzeit auf die Mitglieder des Stadtrats, die Mitarbeiter der Stadtverwaltung und meine Person zu. Halten wir zusammen! Bleiben Sie gesund und munter! Ich freue mich schon auf ein Wiedersehen – spätestens im Neuen Jahr!

Mit freundlichen Grüßen

Christian Weber  
Erster Bürgermeister

## **Kommunalwahl 2026**

mehrere Bekanntmachungen zur  
Kommunalwahl am 08.03.2026

Seite 5 ff

## **Hinweise zur Ewigen Anbetung**

Sperrung der Innenstadt, Parkplätze  
und Drohnenflugverbot

Seite 12

## **Weihnachten & Silvester**

in Pottenstein; Gottesdienste,  
Öffnungszeiten Gastronomie,  
Veranstaltungen

Seite 20 ff

# INFOSEITE

## ANSPRECHPARTNER

**Stadt Pottenstein**  
**Forchheimer Str. 1, 91278 Pottenstein**



**Telefon: 09243 –**

### Rathaus

**Christian Weber**, Erster Bürgermeister  
*christian.weber@pottenstein.bayern.de*

**Gerhard Thiem-Förster**, Geschäftsstellenleiter  
*gerhard.thiem-foerster@pottenstein.bayern.de*

### Durchwahl

708 -0

708 -0

*Bürgermeistersprechstunden sind nach Vereinbarung möglich.  
 Bitte wenden Sie sich für eine Terminabsprache an das Vorzimmer.*

### Sekretariat / Vorzimmer

*poststelle@pottenstein.bayern.de*

Fax: 708 -10

Vermittlung, Terminverwaltung des Bürgermeisters,  
 Amtsblatt, Geschäftsstelle der VHS Pottenstein

**Mirjam Memmert**

708 -0

**Maria Eckert**

708 -11

### Hauptamt

*hauptverwaltung@pottenstein.bayern.de*  
*standesamt@pottenstein.bayern.de*

Beitragswesen, Sitzungswesen, Personalamt,  
 Objektverwaltung & öffentl. Einrichtungen, Standesamt

**Gerhard Thiem-Förster**

708 -0

**Gerlinde Reichel**

708 -15

**Katja Lattner**

708 -18

### Bauamt

*bauverwaltung@pottenstein.bayern.de*

Bauangelegenheiten, Wasser- und Abwassereinrichtung,  
 Straßenverkehrsrecht, Breitband

**Florian Buchfelder**

708 -17

**Günther Schmitt**

708 -14

**Katrin Walther**

708 -16

### Bürgerbüro

*einwohnermeldeamt@pottenstein.bayern.de*

Einwohnermeldeamt, Passamt, Ordnungsamt, Gewerbeamt,  
 Fundamt, Wahlamt, Feuerwehrwesen

**Susanne Simmerlein**

708 -30

**Susanne Milke**

708 -33

**Nicole Grüner**

708 -32

### Finanzverwaltung, Kämmerei

*finanzverwaltung@pottenstein.bayern.de*

Finanzwesen, Steuern, Gebühren & Abgaben, Personalamt,  
 Friedhofsverwaltung, Schule & Kindergärten

**Matthias Bruckmayer**

708 -22

**Monika Wolf**

708 -24

**Monika Einert**

708 -24

### Stadtkasse

Zahlungsverkehr, Buchhaltung

**Stefan Wölfel**

708 -26

**Andrea Schmidt**

708 -27

### Tourismusbüro

*info@pottenstein.de*

Fax: 708 -40

Gästeinformation, Veranstaltungshinweise,  
 Zimmervermittlung, Heilstollentherapie

**Thomas Bernard**

708 -41

**Steffi Schaffer**

708 -42

**Anja Lottes**

708 -42

### Städtischer Bauhof

**Peter Linhardt**

700 674

*peter.linhardt@pottenstein.bayern.de*

### Kläranlage Pottenstein

903 182

*klaeranlage@pottenstein.de*

**Manuel Zitzmann**

**Daniel Jelitschek**

### Juramar

903 166

*freizeitbad@juramar.de*

### Öffnungszeiten: Rathaus

Mo.-Fr.: 08.00-12.00 Uhr

Do. zusätzlich: 14.00-18.00 Uhr

### Öffnungszeiten: Tourismusbüro

*Oktober - April*

Mo.-Fr.: 09.00-12.00 Uhr und 14.00-16.00 Uhr

Sa.: geschlossen

*Mai-September*

Mo.-Fr.: 09.00-17.00 Uhr

Sa.: 10.00-12.00 Uhr

### Öffnungszeiten: Recyclinghof

Donnerstag: 16.00-18.00 Uhr

Samstag: 10.00-12.00 Uhr

### Öffnungszeiten: Hallenbad

	<i>normal</i>	<i>bay. Ferien</i>
Mo.	geschlossen	geschlossen
Di., Do., Fr.	13.00-21.00 Uhr	10.00-21.00 Uhr
Mi.	13.00-22.00 Uhr	10.00-22.00 Uhr
Sa.	geschlossen	13.00-19.00 Uhr
So. (& Feiertag)	13.00-19.00 Uhr	13.00-19.00 Uhr

### Öffnungszeiten: Sauna

Mi.	13.00-22.00 Uhr
Fr.	13.00-21.00 Uhr
So. (& Feiertag)	13.00-19.00 Uhr
Mo., Di., Do., Sa.	geschlossen

## Redaktionsschluss

Das nächste Amtsblatt erscheint am

**Freitag, den 30. Januar 2026.**

Redaktionsschluss ist

**Mittwoch, 21. Januar 2026.**

Das übernächste Amtsblatt erscheint am

**Freitag, den 27. Februar 2026.**

Redaktionsschluss ist **Mittwoch, der 18. Februar 2026.**

## Aus dem Stadtrat

### Aus dem Stadtrat

Am Dienstag, 18. November 2025, fand im Sitzungssaal des Rathauses eine Sitzung des Stadtrates der Stadt Pottenstein statt. Im Rahmen des öffentlichen Teils der Novembersitzung wurden folgende Beschlüsse gefasst:

Im Rahmen der **Überörtlichen Rechnungsprüfung 2019-2022** durch den Bayerischen Kommunalen Prüfungsverband (BKPV) wurde festgestellt, dass die Stadt bislang nicht geprüft hat, „ob Ablösebeträge nach Art. 7 Abs. 3 BayBO zu vereinbaren wären“. Hierbei geht es um Beträge im Zusammenhang mit der Ablöse der Pflicht bzw. um die Pflicht bei der Errichtung von Gebäuden mit mehr als fünf Wohnungen einen Spielplatz zu errichten, auszustatten und zu erhalten. Die Errichtung solcher Gebäude ist im Gemeindegebiet eher eine äußerste Ausnahme. Der Erlass einer derartigen **Spielplatzsatzung** wird für nicht notwendig erachtet.

In der Stadtratssitzung am 15. September 2025 wurde der Neuerlass der **Stellplatzsatzung** auf Grundlage des Satzungsmusters des Bayerischen Gemeindetags beschlossen. Am 18. September 2025 hat das Landratsamt Bayreuth die Gemeinden auf Probleme bzgl. der vorgesehenen **Rundungsregelung** (§2 Abs. 4) hingewiesen. Zur Lösung der Problematik wurde vom Stadtrat nochmal eine Anpassung der Stellplatzsatzung vorgenommen.

Der Stadtrat der Stadt Pottenstein hat die hergestellte Straße „Lohweg“ im gleichnamigen Baugebiet in **Kirchenbirkig** gewidmet und ins **Wegebestandsverzeichnis** neu aufgenommen.

Auch die hergestellte Straße „Hans-Körber-Straße“ im Baugebiet „Straßenleite“ in **Pottenstein** wurde gewidmet und ins **Wegebestandsverzeichnis** neu aufgenommen.

Die Verordnung über die **Reinhaltung und Reinigung der öffentlichen Straßen und die Sicherung der Gehbahnen im Winter** vom 18. Mai 2011 wird u.a. um die vorstehenden Straßen ergänzt und redaktionelle Änderungen vorgenommen.

Die Einleitung des Verfahrens zur Änderung der Einbeziehungssatzung „**Hohenmirsberg-Nordwest**“ wurde vom Stadtrat beschlossen. Hierbei geht es um die Streichung einer bislang vorgesehenen **Ausgleichsfläche**, die dafür auf einem benachbarten Grundstück geschaffen wird. Die Beteiligung der Öffentlichkeit erfolgt über Internet und Amtsblatt.

Der Stadtrat hat einem Durchführungsvertrag zwischen der Stadt Pottenstein und der Fa. Greeno Solarprojekt 121 GmbH & Co. KG zugestimmt. Hierbei geht es um die Errichtung einer **Freiflächen-Photovoltaik-Anlage** (6102-PVA-03) südlich von **Hohenmirsberg**. Der entsprechende, vorhabenbezogene Bebauungsplan mit Grünordnungsplan und Vorhaben- und Erschließungsplan wurde als Satzung beschlossen.

Weiter hat sich der Stadtrat der Stadt Pottenstein mit der Errichtung einer **Pumptrack-Anlage** in **Pottenstein** befasst.

Das beauftragte Planungsunternehmen, die Fa. RadQuartier GmbH, hat sich im Nachgang der Sitzung vom 28. Juli 2025 auch mit verschiedenen Alternativstandorten beschäftigt. Nach eingehender Diskussion hat der Stadtrat beschlossen, dass die bisherige Planung nicht mehr fortgeführt werden soll und stattdessen eine neue Planung für den Standort Fl.-Nr. 683 der Gemarkung Haßlach (bei der Jugendherberge) beauftragt wird.

In der Vergangenheit hat die Stadt Pottenstein im Rahmen der **Denkmalpflege** Hauseigentümern für die Freilegung und Sanierung von Fachwerkfassaden einen freiwilligen Zuschuss gewährt. Voraussetzung dafür war, dass mit der Maßnahme das Stadtbild und die Attraktivität von Pottenstein gesteigert wird. Eine vorliegende Anfrage auf Förderung von Sanierungsmaßnahmen „Am Stadtgraben 17“ in **Pottenstein** wurde vom Stadtrat positiv beschieden. Es wird ein Zuschuss in Höhe von 7.250 Euro gewährt.

Der Stadtrat hat die vorliegende **Jahresrechnung 2024** zur örtlichen Rechnungsprüfung an den Rechnungsprüfungsausschuss verwiesen. Die Jahresrechnung schließt in den bereinigten Solleinnahmen und – ausgaben wie folgt ab: Verwaltungshaushalt 14.893.677,20 Euro, Vermögenshaushalt 5.063.861,16 Euro (Gesamthaushalt 19.957.538,36 Euro). Rücklagenstand am 31.12.2024: 4.085.047,36 Euro. Schuldenstand am 31.12.2024: 1.964.317,82 Euro.

Der Deutsche Wetterdienst wurde von der Stadt Pottenstein mit einer vereinfachten Klimaanalyse mit Bioklimabeurteilung und Beurteilung der Luftqualität beauftragt. Die Aktualisierung des Gutachtens aus dem Jahre 1999 ist mit Kosten in Höhe von 5.474 Euro brutto zuzüglich Reisekosten von geschätzt 182 Euro netto verbunden. Die Beauftragung ist für die **Prädikatisierung als Erholungsort** nötig.

Die Niederschrift zur Novembersitzung wurde vom Stadtrat in seiner Sitzung am 8. Dezember 2025 genehmigt. Die nächste Sitzung des Stadtrats findet voraussichtlich am 26. Januar 2026 statt.

### Aus dem Bauausschuss

Am Dienstag, 11. November 2025 fand im Sitzungssaal des Rathauses eine Sitzung des Bauausschusses der Stadt Pottenstein statt. Im Rahmen des öffentlichen Teils der Sitzung wurden folgende Beschlüsse gefasst:

Das gemeindliche Einvernehmen hat der Bauausschuss zu einem Bauantrag für den **Neubau einer forstwirtschaftlichen Lagerhalle** in **Hohenmirsberg** erteilt. Das geplante Vorhaben liegt innerhalb der Einbeziehungssatzung „Hohenmirsberg-Nordwest“.

Der Bauausschuss hat außerdem einem Antrag auf Baugenehmigung im Mariental in **Pottenstein** zugestimmt. Hier ist die **Sanierung eines bestehenden Nebengebäudes** mit Errichtung eines Kniestockes und Pultdaches vorgesehen.

Einem Antrag auf isolierte Befreiung zur **Errichtung eines Selbstbedienungshäuschens** innerhalb des Bebauungsplangebietes „Bayreuther Berg I“ in **Pottenstein** hat der Bauausschuss zugestimmt.

Zum **Neubau eines Einfamilienhauses mit Großraumgarage** im Lohweg in **Kirchenbirkig** hat der Bauausschuss das gemeindliche Einvernehmen erteilt.

Für die Straße zwischen **Kirchenbirkig** und **Trägweis** wurde eine **Geschwindigkeitsbeschränkung** bzw. die Einführung einer Reduzierung der Geschwindigkeit auf 70 km/h beantragt. Begründet wird dies u.a. mit wiederholten Wildunfällen. Der Bauausschuss hat beschlossen, dass er sich vor der Entscheidung die Situation zusammen mit den Antragstellern vor Ort ansehen wird.

An der Abzweigung vom Wanderparkplatz in Richtung **Mittelmühle** wird der Zufahrtsweg zu dem Ortsteil immer wieder durch in der Fahrbahn stehenden PKWs eingeschränkt oder beengt.



Um insbesondere eine Erreichbarkeit im Einsatzfall für die Feuerwehr zu gewährleisten, hat der Bauausschuss beschlossen, dass eine Kennzeichnung als **Feuerwehruzufahrt** mittels entsprechender Beschilderung vorzunehmen ist.

Durch den Winterdienst und Schwerlastverkehr soll die Grasnarbe eines öffentlichen **Grünstreifens** in der Stieglitzenhöhe in **Kirchenbirkig** immer wieder beschädigt werden. Es wurde beantragt den entsprechenden Grünstreifen zu befestigen. Der Bauausschuss wird sich vor der Entscheidung die Situation zusammen mit dem Antragssteller vor Ort ansehen.

Es wurde beantragt an den Kreuzungen „Zum Steigacker“ in der Tempo-30-Zone in **Regenthal** die bestehende Vorfahrtsbeschilderung zu entfernen bzw. die Regelung „rechts vor links“ einzuführen. Begründet wird der Antrag mit der starken Frequentierung der Weinstraße und damit das die **Geschwindigkeitsbeschränkung** nicht immer eingehalten wird. Nachdem in der Tempo-30-Zone grundsätzlich „rechts vor links“ gilt, wird die abweichende Vorfahrtsbeschilderung entfernt.

Als Träger öffentlicher Belange wurde die Stadt Pottenstein an verschiedenen **Bauleitplanungen** der Nachbargemeinden beteiligt. Dabei geht es um eine vereinfachte Änderung des Bebauungsplanes „Schloßfeld“ und die Änderung des Bebauungsplanes „Hohenreuth“ in **Betzenstein**. Nachdem die Belange der Stadt Pottenstein nicht betroffen sind, hat der Bauausschuss beschlossen, dass auf eine weitere Beteiligung verzichtet wird.

Zur Gewährleistung der Versorgungssicherheit in **Pottenstein** plant die Bayernwerk Netz GmbH den Austausch der bestehenden **Trafostationen** am Juramar und Felsenbad. Hierzu sind Dienstbarkeiten für die Leitungsverlegung notwendig. Der Bauausschuss beschließt vor einer Entscheidung noch weitere Gespräche über die Höhe der Entschädigung und den Rückbau der am Juramar bestehenden Holzhütte zu führen.

Vor demselben Hintergrund plant die Bayernwerk Netz GmbH die Verlegung von **Kabelleitungen** in der Bärenschlucht bei **Weidmannsgesees**. Auch hier sind Dienstbarkeiten erforderlich. Der Bauausschuss erteilt hierzu das gemeindliche Einvernehmen.

Die Niederschrift zur Bauausschusssitzung wurde dem Stadtrat in seiner Sitzung am 8. Dezember 2025 bekannt gegeben.

## Amtliche Bekanntmachungen

### Ortsrecht

#### Beitrags- und Gebührensatzung zur Entwässerungssatzung der Stadt Pottenstein

Durch die Stadt Pottenstein wurde turnusgemäß die Einnahmen- und Ausgabensituation bei der Entwässerungseinrichtung überprüft und eine Kalkulation der Gebühren vorgenommen.

Der Stadtrat hat in der Sitzung am 08.12.2025 auf Grundlage der Abrechnung der zurückliegenden Jahre 2022-2025 und der erwarteten Entwicklung bei den Einnahmen und Ausgaben in den kommenden Jahren die Einleitungsgebühr auf 3,50 €/m³ Abwasser festgesetzt.

Gleichzeitig wurden die Grundgebühren neu abgestuft und ebenfalls angepasst. Die Änderungen treten zum 01.01.2026 in Kraft.

Zur Änderung wurde die nachfolgende 7. Änderung der Beitrags- und Gebührensatzung beschlossen.

#### Satzung der Stadt Pottenstein zur 7. Änderung der Beitrags- und Gebührensatzung zur Entwässerungssatzung der Stadt Pottenstein vom 13. Oktober 2009

vom 08.12.2025

Aufgrund von Art. 5, 8 und 9 des Kommunalabgabengesetzes -KAG- (BayRS 2024-1-I) erlässt die Stadt Pottenstein folgende Satzung:

##### § 1

Die Beitrags- und Gebührensatzung zur Entwässerungssatzung der Stadt Pottenstein in der Fassung vom 13. Oktober 2009 (BGS-EWS 2009) zuletzt geändert mit 6. Änderungssatzung vom 14. Dezember 2021 wird wie folgt ergänzt bzw. geändert:

§ 9a Abs. 2 erhält folgende Fassung:

*Die Grundgebühr beträgt bei der Verwendung von Wasserzählern mit Dauerdurchfluss (Q3)*

bis	4m³/h (Qn 2,5 m³/h)	60 € / Jahr
bis	10 m³/h (Qn 6,0 m³/h)	144 € / Jahr
bis	16 m³/h (Qn 10,0 m³/h)	240 € / Jahr
über	16 m³/h (Qn 10,0 m³/h)	360 € / Jahr

In § 10 Abs. 1 Satz 1 wird der Betrag **3,15 €** durch **3,50 €** ersetzt.

##### § 2

Diese Satzung tritt zum 01.01.2026 in Kraft.

STADT POTTENSTEIN

Pottenstein, den 09.12.2025

gez.

Christian Weber

Erster Bürgermeister

#### Impressum

##### Stadt Pottenstein

Das Amts- und Mitteilungsblatt der Stadt Pottenstein erscheint monatlich jeweils am letzten Freitag und wird an sämtliche Haushalte des Verbreitungsgebietes verteilt.

- Herausgeber, Druck und Verlag:  
LINUS WITTICH Medien KG, Peter-Henlein-Straße 1,  
91301 Forchheim, Telefon 09191/7232-0, [www.wittich.de](http://www.wittich.de)
- Verantwortlicher für den amtlichen Teil:  
Herr Christian Weber, 1. Bürgermeister  
Forchheimer Str. 1, 91278 Pottenstein
- für den sonstigen redaktionellen Inhalt und den Anzeigenteil:  
gemäß § 7 Abs.1 TMG:  
Geschäftsführer Christian Zenk in LINUS WITTICH Medien KG.  
Nach §§ 8 bis 10 TMG sind die LINUS WITTICH Medien als Diensteanbieter nicht verpflichtet, übermittelte oder gespeicherte fremde Informationen zu überwachen oder nach Umständen zu forschen, die auf eine Rechtswidrigkeit hinweisen.
- Im Bedarfsfall Einzel Exemplare durch den Verlag zum Preis von € 0,40  
zzgl. Versandkostenanteil.

Für Text- und Anzeigenveröffentlichungen sowie Fremdbeilagen gelten die allgemeinen Geschäftsbedingungen und die z.Zt. gültige Anzeigenpreisliste. Schadenersatzansprüche sind ausgeschlossen. Bei Nichtbelieferung ohne Verschulden des Verlages oder infolge höherer Gewalt, Unruhen, Störungen des Arbeitsfriedens bestehen keine Ansprüche gegen den Verlag.

##### Urheberrechtshinweise:

Der Inhalt und das Layout dieser Webpräsentation sind urheberrechtlich geschützt. Nachdrucke und sonstige Verwendung jeglicher Art, auch auszugsweise, bedürfen der ausdrücklichen schriftlichen Genehmigung des Verlages.





Die Wahlleiterin/Der Wahlleiter der Gemeinde/des Marktes/der Stadt

Stadt Pottenstein  
 Forchheimer Straße 1  
 91278 Pottenstein

Nach Anlage 10 GLKrWO

KOMMUNALWAHLEN BAYERN AM 08. MÄRZ 2026

## Bekanntmachung über die Aufforderung zur Einreichung von Wahlvorschlägen

für die Wahl des ☐ Gemeinderats ☒ Stadtrats

in der Gemeinde/im Markt/in der Stadt

Name der Gemeinde/des Marktes/der Stadt

Pottenstein

Landkreis

Name des Landkreises

Bayreuth

**am Sonntag, 08. März 2026**

**1. Durchzuführende Wahl**

Wahltag

Am Sonntag, dem 08. März 2026, findet die Wahl

Anzahl

☐

von

Gemeinderatsmitgliedern

Anzahl

☒

von

20

Stadtratsmitgliedern

statt.

**2. Wahlvorschlagsträger**

Wahlvorschläge dürfen nur von Parteien und von Wählergruppen (Wahlvorschlagsträgern) eingereicht werden. Der Begriff der politischen Partei richtet sich nach dem Gesetz über die politischen Parteien (Parteiengesetz). Wählergruppen sind alle sonstigen Vereinigungen oder Gruppen natürlicher Personen, deren Ziel es ist, sich an Gemeindewahlen zu beteiligen. Parteien und Wählergruppen, die verboten sind, können keine Wahlvorschläge einreichen.

**3. Aufforderung zur Einreichung von Wahlvorschlägen**

- 3.1 Die Wahlvorschlagsträger werden zur Einreichung von Wahlvorschlägen aufgefordert. Die Wahlvorschläge können ab

59. Tag vor dem Wahltag

Erlass dieser Bekanntmachung, jedoch spätestens am Donnerstag, dem 08. Januar 2026, 18 Uhr,

der Wahlleiterin/dem Wahlleiter zugesandt oder während der allgemeinen Dienststunden

Dienstgebäude, Zimmer-Nr.

im Rathaus der Stadt Pottenstein, Forchheimer Str. 1, 91278 Pottenstein, Zi.-Nr.1 oder 14

übergeben werden.

Jeder Wahlvorschlagsträger darf nur einen Wahlvorschlag einreichen.

- 3.2 Werden mehrere gültige Wahlvorschläge eingereicht, findet die Wahl nach den Grundsätzen der Verhältniswahl mit Bindung an die sich bewerbenden Personen statt.
- 3.3 Wird kein oder nur ein gültiger Wahlvorschlag eingereicht, findet die Wahl nach den Grundsätzen der Mehrheitswahl ohne Bindung an sich bewerbende Personen statt.

**4. Wählbarkeit zum Gemeinderats-/Stadtratsmitglied**

- 4.1 Für das Amt eines Gemeinderats-/Stadtratsmitglieds ist jede Person wählbar, die am Wahltag

- a) Deutsche im Sinn des Art. 116 Abs. 1 des Grundgesetzes oder Staatsangehörige der übrigen Mitgliedstaaten der Europäischen Union ist;
- b) das 18. Lebensjahr vollendet hat;
- c) seit mindestens drei Monaten in der Gemeinde/Stadt eine Wohnung hat, die nicht ihre Hauptwohnung sein muss, oder ohne eine Wohnung zu haben sich in der Gemeinde/Stadt gewöhnlich aufhält. Wer die Wählbarkeit infolge Wegzugs verloren hat, jedoch innerhalb eines Jahres seit dem Wegzug in die Gemeinde/Stadt zurückkehrt, ist mit dem Zuzug wieder wählbar.

- 4.2 Von der Wählbarkeit ausgeschlossen ist eine Person, die nach Art. 21 Abs. 2 GLKrWG nicht wählbar ist.

**5. (nicht besetzt)**

## 6. Aufstellungsversammlungen

- 6.1 Alle sich bewerbenden Personen werden von einer Partei oder einer Wählergruppe in einer Versammlung aufgestellt, die zu diesem Zweck für den gesamten Wahlkreis einzuberufen ist.

Diese Aufstellungsversammlung ist

- a) eine Versammlung der Anhänger einer Partei oder Wählergruppe,
- b) eine besondere Versammlung von Delegierten, die von Mitgliedern einer Partei oder Wählergruppe für die bevorstehende Aufstellung sich bewerbender Personen gewählt wurden oder
- c) eine allgemeine Delegiertenversammlung, die nach der Satzung einer Partei oder einer Wählergruppe allgemein für bevorstehende Wahlen bestellt wurde.

Die Mehrheit der Mitglieder einer allgemeinen Delegiertenversammlung darf nicht früher als zwei Jahre vor dem Monat, in dem der Wahltag liegt, von den Mitgliedern einer Partei oder einer Wählergruppe gewählt worden sein, die im Zeitpunkt der Wahl der Delegierten im Wahlkreis wahlberechtigt waren.

Die Teilnehmer der Aufstellungsversammlung müssen im Zeitpunkt ihres Zusammentritts im Wahlkreis wahlberechtigt sein. Die Aufstellungsversammlung darf nicht früher als 15 Monate vor dem Monat stattfinden, in dem der Wahltag liegt.

Die sich bewerbenden Personen werden in geheimer Abstimmung gewählt. Jede an der Aufstellungsversammlung teilnahmeberechtigte und anwesende Person ist hierbei vorschlagsberechtigt. Den sich für die Aufstellung bewerbenden Personen ist Gelegenheit zu geben, sich und ihr Programm der Versammlung in angemessener Zeit vorzustellen.

- 6.2 Ersatzleute, die für den Fall des Ausscheidens einer sich bewerbenden Person in den Wahlvorschlag nachrücken, sind in gleicher Weise wie sich bewerbende Personen aufzustellen.
- 6.3 Mehrere Wahlvorschlagsträger können gemeinsame Wahlvorschläge einreichen. Gemeinsame Wahlvorschläge sind in einer gemeinsamen Versammlung aufzustellen. Die Einzelheiten vereinbaren die Wahlvorschlagsträger.
- 6.4 Die Versammlung kann beschließen, dass sich bewerbende Personen zweimal oder dreimal auf dem Stimmzettel aufgeführt werden sollen.

## 7. Niederschrift über die Versammlung

- 7.1 Über die Aufstellungsversammlung ist eine Niederschrift zu fertigen. Aus der Niederschrift muss ersichtlich sein:

- a) die ordnungsgemäße Ladung zur Aufstellungsversammlung,
- b) Ort und Zeit der Aufstellungsversammlung,
- c) die Zahl der teilnehmenden Personen,
- d) bei einer allgemeinen Delegiertenversammlung die Erklärung, dass die Mehrheit der Delegierten nicht früher als zwei Jahre vor dem Monat, in dem der Wahltag liegt, von den Mitgliedern einer Partei oder einer Wählergruppe gewählt worden ist, die im Zeitpunkt der Wahl der Delegierten im Wahlkreis wahlberechtigt waren,
- e) der Verlauf der Aufstellungsversammlung,
- f) das Wahlverfahren, nach dem die sich bewerbenden Personen gewählt wurden,
- g) die Ergebnisse der Wahl der sich bewerbenden Personen, ihre Reihenfolge und ihre etwaige mehrfache Aufführung,
- h) auf welche Weise ausgeschiedene sich bewerbende Personen ersetzt werden, sofern die Aufstellungsversammlung Ersatzleute aufgestellt hat,

- 7.2 Die Niederschrift ist von der die Aufstellungsversammlung leitenden Person und zwei Wahlberechtigten, die an der Versammlung teilgenommen haben, zu unterschreiben. Jede wahlberechtigte Person darf nur eine Niederschrift unterzeichnen. Auch sich bewerbende Personen dürfen die Niederschrift unterzeichnen, wenn sie an der Versammlung teilgenommen haben.

- 7.3 Der Niederschrift muss eine Anwesenheitsliste beigelegt sein, in die sich diejenigen Wahlberechtigten mit Namen, Anschrift und Unterschrift eingetragen haben, die an der Versammlung teilgenommen haben.

- 7.4 Die Niederschrift mit der Anwesenheitsliste ist dem Wahlvorschlag beizulegen.

## 8. Inhalt der Wahlvorschläge

- 8.1 Bei Gemeinderats-/Stadtratswahlen darf jeder Wahlvorschlag höchstens so viele sich bewerbende Personen enthalten, wie Gemeinderats-/Stadratsmitglieder zu wählen sind.

In unserer Gemeinde/Stadt darf daher ein Wahlvorschlag höchstens <sup>Anzahl</sup> 20 sich bewerbende Personen enthalten. Wenn sich bewerbende Personen im Wahlvorschlag mehrfach aufgeführt werden, verringert sich die Zahl der sich bewerbenden Personen entsprechend.

Sich bewerbende Personen dürfen bei Wahlen für ein gleichartiges Amt, die am selben Tag stattfinden, nur in einem Wahlkreis aufgestellt werden. Sie dürfen bei einer Wahl nur in einem Wahlvorschlag benannt werden.



- 8.2 Jeder Wahlvorschlag muss den Namen der Partei oder der Wählergruppe als Kennwort tragen. Gemeinsame Wahlvorschläge müssen die Namen sämtlicher daran beteiligter Parteien oder Wählergruppen tragen. Kurzbezeichnungen, bei denen der Name der Partei oder der Wählergruppe nur durch eine Buchstabenfolge oder in anderer Weise ausgedrückt wird, reichen als Kennwort aus. Dem Kennwort ist eine weitere Bezeichnung beizufügen, wenn das zur deutlichen Unterscheidung der Wahlvorschläge erforderlich ist.

Wird ein Wahlvorschlag ohne Kennwort eingereicht, gilt der Name des Wahlvorschlagsträgers als Kennwort, bei einem gemeinsamen Wahlvorschlag gelten die Namen sämtlicher daran beteiligter Parteien oder Wählergruppen in der im Wahlvorschlag genannten Reihenfolge als Kennwort.

- 8.3 Organisierte Wählergruppen haben einen Nachweis über die Organisation vorzulegen, wenn sie als organisiert behandelt werden soll.
- 8.4 Jeder Wahlvorschlag soll eine beauftragte Person und ihre Stellvertretung bezeichnen, die in der Gemeinde/Stadt wahlberechtigt sein müssen. Fehlt diese Bezeichnung, gilt die erste unterzeichnende Person als beauftragte Person, die zweite als ihre Stellvertretung. Die beauftragte Person ist berechtigt, verbindliche Erklärungen zum Wahlvorschlag abzugeben und entgegenzunehmen. Im Zweifelsfall gilt die Erklärung der beauftragten Person.
- 8.5 Jeder Wahlvorschlag muss die Angabe sämtlicher sich bewerbender Personen in erkennbarer Reihenfolge entsprechend der Aufstellung in der Niederschrift über die Aufstellungsversammlung nach Familienname, Vorname, Tag der Geburt und Geschlecht, Beruf oder Stand und Anschrift enthalten.
- 8.6 Angegeben werden können

- a) Geburtsnamen, falls sich die Namensführung innerhalb von 2 Jahren vor dem Wahltag geändert hat,
- b) kommunale Ehrenämter und im Grundgesetz und in der Verfassung vorgesehene Ämter, falls diese in den Stimmzettel aufgenommen werden sollen. Es sind dies insbesondere: Ehrenamtliche erste, zweite oder dritte Bürgermeisterin, ehrenamtlicher erster, zweiter oder dritter Bürgermeister, Gemeinderatsmitglied, stellvertretende Landrätin, stellvertretender Landrat, Kreisrätin, Kreisrat, Bezirkstagspräsidentin, Bezirkstagspräsident, stellvertretende Bezirkstagspräsidentin, stellvertretender Bezirkstagspräsident, Bezirksrätin, Bezirksrat, Mitglied des Europäischen Parlaments, des Bundestags, des Landtags.

Dreifach aufzuführende sich bewerbende Personen erscheinen auf dem Stimmzettel vor den zweifach aufzuführenden und diese vor den übrigen sich bewerbenden Personen.

- 8.7 Die sich bewerbende Person muss erklären, dass sie der Aufnahme ihres Namens in den Wahlvorschlag zustimmt und dass sie bei Wahlen für ein gleichartiges Amt, die am selben Tag stattfinden, nur in einem Wahlkreis aufgestellt wird. Wird eine mehrfache Aufstellung festgestellt, hat die sich bewerbende Person der Wahlleiterin/ dem Wahlleiter nach Aufforderung mitzuteilen, welche Bewerbung gelten soll. Unterlässt sie diese Mitteilung oder widersprechen sich die Mitteilungen, sind die Bewerbungen für ungültig zu erklären.

Die sich bewerbende Person muss außerdem erklären, dass sie nicht von der Wählbarkeit ausgeschlossen ist.

#### 8.8 (Nicht besetzt)

- 8.9 Ein Wahlvorschlag zur Wahl des Gemeinderats/Stadtrats muss, wenn sich die Person nicht in der Gemeinde/Stadt bewerben will, in der sie ihre alleinige Wohnung oder ihre Hauptwohnung hat, eine Bescheinigung dieser Gemeinde/Stadt, bei Personen ohne Wohnung der letzten Wohnsitzgemeinde, enthalten, dass sie nicht von der Wählbarkeit ausgeschlossen ist. Die Gemeinde/Stadt darf diese Bescheinigung nur einmal ausstellen.

Das Gleiche gilt für Ersatzleute.

#### 9. Unterzeichnung der Wahlvorschläge

48. Tag vor dem Wahltag

**Montag, 19. Januar 2026**

Jeder Wahlvorschlag muss von zehn Wahlberechtigten unterschrieben sein, die am Montag, 19. Januar 2026 wahlberechtigt sind. Die Unterzeichnung durch sich bewerbende Personen oder Ersatzleute eines Wahlvorschlags ist unzulässig. Die Unterschriften auf dem Wahlvorschlag müssen eigenhändig geleistet werden. Die Unterzeichnenden müssen Familienname, Vorname und Anschrift angeben und in der Gemeinde/Stadt wahlberechtigt sein. Jeder Wahlberechtigte darf nur einen Wahlvorschlag unterzeichnen. Die Zurückziehung einzelner Unterschriften, der Verlust des Wahlrechts oder der Tod eines Unterzeichnenden des Wahlvorschlags berührt die Gültigkeit des Wahlvorschlags nicht.

#### 10. Unterstützungslisten für Wahlvorschläge

- 10.1 Wahlvorschläge von neuen Wahlvorschlagsträgern müssen nicht nur von zehn Wahlberechtigten unterschrieben werden,

sondern zusätzlich von mindestens <sup>Anzahl</sup> 120 Wahlberechtigten durch Unterschrift in Listen, die bei der Gemeinde/Stadt oder bei der Verwaltungsgemeinschaft aufliegen, unterstützt werden. Neue Wahlvorschlagsträger sind Parteien und Wählergruppen, die im Gemeinderat/Stadtrat seit dessen letzter Wahl nicht auf Grund eines eigenen Wahlvorschlags ununterbrochen bis zum 90. Tag vor dem Wahltag (08. Dezember 2025) vertreten waren; sie benötigen allerdings dann keine zusätzlichen Unterstützungsunterschriften, wenn sie bei der letzten Landtagswahl oder bei der letzten Europawahl mindestens fünf v.H. der im Land insgesamt abgegebenen gültigen Stimmen oder bei der letzten Bundestagswahl mindestens fünf v.H. der im Land abgegebenen gültigen Zweitstimmen erhalten haben. Maßgeblich sind die von der Landeswahlleitung früher als drei Monate vor dem Wahltag bekanntgemachten Ergebnisse.

Ein gemeinsamer Wahlvorschlag bedarf keiner zusätzlichen Unterstützungsunterschriften, wenn dessen Wahlvorschlagsträger in ihrer Gesamtheit im Gemeinderat/Stadtrat seit dessen letzter Wahl auf Grund des gleichen gemeinsamen Wahlvorschlags bis zum 90. Tag vor dem Wahltag (08. Dezember 2025) vertreten waren oder wenn mindestens einer der beteiligten Wahlvorschlagsträger keine zusätzlichen Unterstützungsunterschriften benötigt.



10.2 In die Unterstützungsliste dürfen sich **nicht** eintragen:

- a) die in einem Wahlvorschlag aufgeführten sich bewerbenden Personen und Ersatzleute,
- b) Wahlberechtigte, die sich in eine andere Unterstützungsliste eingetragen haben,
- c) Wahlberechtigte, die einen Wahlvorschlag unterzeichnet haben.

10.3 Während der Eintragungszeiten ist in dem Gebäude, in dem sich der Eintragungsraum befindet, sowie unmittelbar vor dem Zugang zu dem Gebäude jede Behinderung oder erhebliche Belästigung der sich Eintragenden verboten.

10.4 Die Zurücknahme gültiger Unterschriften ist wirkungslos.

10.5 Die Einzelheiten über die Eintragsfristen, die Eintragungsräume, die Öffnungszeiten und die Ausstellung von Eintragungsscheinen an kranke Personen oder Menschen mit körperlicher Behinderung werden von der Gemeinde/Stadt gesondert bekannt gemacht.

## 11. Zurücknahme von Wahlvorschlägen

59. Tag vor dem Wahltag

Die Zurücknahme der Wahlvorschläge im Ganzen ist nur bis zum **08. Januar 2026, 18 Uhr** zulässig. Über die Zurücknahme von Wahlvorschlägen im Ganzen beschließen die Wahlvorschlagsträger in gleicher Weise wie über die Aufstellung der Wahlvorschläge. Die beauftragte Person kann durch die Aufstellungsversammlung verpflichtet werden, unter bestimmten Voraussetzungen den Wahlvorschlag zurückzunehmen.

Datum

09.12.2025



Weber, Gemeindewahlleiter

Unterschrift

Nach Anlage 11 (zu Nr. 42 GLKrBek)

Gemeinde/Markt/Stadt  
Stadt Pottenstein  
Forchheimer Straße 1  
91278 Pottenstein

Verwaltungsgemeinschaft

KOMMUNALWAHLEN BAYERN AM 08. März 2026

Bekanntmachung

über die Eintragungsmöglichkeiten in Unterstützungslisten

für die Wahl

☒ des Gemeinderats/Stadtrats      ☐ der ersten Bürgermeisterin oder des ersten Bürgermeisters/  
der Oberbürgermeisterin oder des Oberbürgermeisters

☒ des Kreistags      ☒ der Landrätin oder des Landrats

am 08. März 2026

1. Falls Wahlvorschläge zusätzliche Unterstützungsunterschriften benötigen, können sich die Wahlberechtigten ab dem ☒ Tag der Einreichung ☐ Tag nach der Einreichung des Wahlvorschlags, jedoch spätestens 48. Tag vor dem Wahltag bis Montag, den 19. Januar 2026, 12 Uhr, mit Familienname, Vorname und Anschrift in eine Unterstützungsliste eintragen.

2. Es bestehen folgende Eintragungsmöglichkeiten:

Nr. des Eintragungsraums	Anschrift des Eintragungsraums	Eintragungszeiten	barrierefrei ja/nein
1	Rathaus der Stadt Pottenstein Zi.-Nr. 1 Forchheimer Straße 1 91278 Pottenstein	Montag bis Freitag 08.00 Uhr bis 12.30 Uhr  Montag, Dienstag, Mittwoch 13.30 Uhr bis 15.30 Uhr  Donnerstag 14.00 Uhr bis 18.00 Uhr  zusätzlich: Donnerstag, 08.01.2026 18.00 Uhr bis 20.00 Uhr  Samstag, 10.01.2026 09.30 Uhr bis 12.30 Uhr	nein

3. Wenn mehrere Eintragungsräume eingerichtet sind, können sich die Wahlberechtigten in jedem Eintragungsraum in der Gemeinde/im Markt/in der Stadt oder am Sitz der Verwaltungsgemeinschaft eintragen.
4. Die Unterschrift muss eigenhändig geleistet werden. Wer glaubhaft macht, wegen Krankheit oder körperlicher Behinderung nicht oder nur unter unzumutbaren Schwierigkeiten in der Lage zu sein, einen Eintragungsraum aufzusuchen, erhält auf Antrag einen Eintragungsschein. Auf dem Eintragungsschein ist an Eides statt zu versichern, dass diese Voraussetzungen für die Erteilung vorliegen. Die Eintragung kann in diesem Fall dadurch bewirkt werden, dass die wahlberechtigte Person auf dem Eintragungsschein ihre Unterstützung eines bestimmten Wahlvorschlags erklärt und eine Hilfsperson beauftragt, die Eintragung im Eintragungsraum für sie vorzunehmen. Der Eintragungsschein ist bei der Eintragung abzugeben. Eintragungsscheine können schriftlich (auch per E-Mail) oder mündlich (nicht telefonisch) bei der Gemeinde/beim Markt/bei der Stadt oder der Verwaltungsgemeinschaft beantragt werden. Die Eintragung kann nicht brieflich erklärt werden.
5. Personen, die sich eintragen wollen, müssen ihren Personalausweis, ausländische Unionsbürgerinnen und Unionsbürger ihren Identitätsausweis, oder ihren Reisepass vorlegen.

Datum

09.12.2025



Weber, Gemeindegewahlleiter

Unterschrift

Die Wahlleiterin/Der Wahlleiter der Gemeinde/des Marktes/der Stadt

Stadt Pottenstein  
Forchheimer Straße 1  
91278 Pottenstein

KOMMUNALWAHLEN BAYERN AM 08. März 2026

## Bekanntmachung

### der Sitzung des Wahlausschusses zur Beschlussfassung über die eingereichten Wahlvorschläge für die Wahl

- |  |   |
|--|---|
| <input checked="" type="checkbox"/> des Gemeinderats | <input type="checkbox"/> der ersten Bürgermeisterin oder<br>des ersten Bürgermeisters |
| <input type="checkbox"/> des Stadtrats               | <input type="checkbox"/> der Oberbürgermeisterin oder<br>des Oberbürgermeisters       |

am 08. März 2026

Die Sitzung des Wahlausschusses findet statt am

47. Tag vor dem Wahltag

Uhrzeit

Dienstag, 20. Januar 2026

um

16.00 Uhr

Uhr

In/im

Bezeichnung des Gebäudes, Anschrift, Bezeichnung des Raums bzw. Zimmer-Nr.

Rathaus der Stadt Pottenstein  
Forchheimer Straße 1  
91278 Pottenstein

Sitzungszimmer, Zi.-Nr. 11

Der Wahlausschuss beschließt in der Sitzung über die Gültigkeit der eingereichten Wahlvorschläge (Art. 32 Abs. 2 des Gemeinde- und Landkreiswahlgesetzes – GLKrWG).

Der Wahlausschuss verhandelt, berät und entscheidet in öffentlicher Sitzung, soweit nicht Rücksichten auf das Wohl der Allgemeinheit oder auf berechnete Ansprüche Einzelner entgegenstehen (Art. 17 Abs. 2 GLKrWG). In diesen Fällen berät und entscheidet er in nichtöffentlicher Sitzung über den Ausschluss der Öffentlichkeit. Beschlüsse, die in nichtöffentlicher Sitzung gefasst wurden, werden der Öffentlichkeit bekannt gegeben, sobald die Gründe für die Geheimhaltung weggefallen sind.

Sollte eine weitere Sitzung notwendig werden, wird Ort und Zeitpunkt ebenfalls rechtzeitig bekannt gemacht.

Datum

09.12.2025

Weber, Gemeindevahlleiter

Unterschrift





## Einbeziehungssatzung „Regenthal - Ziegeleistraße“

### Bekanntmachung des Aufstellungsbeschlusses und der Beteiligung der Öffentlichkeit gemäß § 3 Abs. 2 BauGB Einbeziehungssatzung „Regenthal - Ziegeleistraße“

Der Stadtrat der Stadt Pottenstein hat in seiner Sitzung vom 28.04.2025 die Aufstellung der Einbeziehungssatzung „Regenthal - Ziegeleistraße“ gem. § 34 Abs. 4 Satz 1 Nr. 3 BauGB beschlossen.

Der einbezogene Bereich umfasst die Fl.Nrn bzw. Teilflächen (TF) der Fl.Nr. 134/1(TF), 134/2, 134/3, jeweils Gemarkung Regenthal. Er befindet sich im Westen von Regenthal am Ortsrand. Nördlich des Einbeziehungsbereich befindet sich die Ziegeleistraße und bietet den neuen Baugrundstücken direkten Anschluss an das Straßennetz.

Die Lage und Abgrenzung ist aus dem nachfolgenden Kartenausschnitt ersichtlich (maßstabslos).



**Das Parken (= Verlassen des Fahrzeuges bzw. länger als 3 Minuten halten) ist u. a. unzulässig:**

- Parken auf der falschen (linken) Straßenseite
- Außerhalb geschlossener Ortschaften auf der Vorfahrtsstraße
- Je 5 m vor und hinter Kreuzungen und Einmündungen
- Bis zu 15 m vor und hinter Bushaltestellenschilder
- Vor Grundstücksein- und -ausfahrten, bei schmalen Fahrbahnen auch gegenüber

*Anmerkung: Eine schmale Fahrbahn liegt erst dann vor, wenn trotz parkender Kfz eine Fahrbahnbreite von weniger als 3,10 m verbleibt. Wir können nur an die Vernunft aller Verkehrsteilnehmer appellieren, sich an die Vorschriften der Straßenverkehrsordnung zu halten. Diese erfüllen Sinn und Zweck für die Verkehrssicherheit und die Sicherheit für Fußgänger und Radfahrer im Straßenverkehr.*

**Aber nur dann, wenn alle die Regeln befolgen!**

II.

### **Vollzug des KommZG und der Verordnung über Zuständigkeiten im Ordnungswidrigkeitenrecht**

**Genehmigung der Zweckvereinbarung für die Übertragung von Aufgaben bei der Verfolgung und Ahndung von Ordnungswidrigkeiten nach § 24 des Straßenverkehrsgesetzes zwischen der Stadt Pottenstein, Landkreis Bayreuth, und dem Zweckverband „Kommunale Verkehrssicherheit Oberpfalz“ mit Sitz in Amberg.**

Die zwischen der Stadt Pottenstein und dem Zweckverband Kommunale Verkehrssicherheit Oberpfalz geschlossene Zweckvereinbarung für die Übertragung von Aufgaben bei der Verfolgung und Ahndung von Ordnungswidrigkeiten nach § 24 des Straßenverkehrsgesetzes vom 02./18.06.2025 wurde mit Schreiben der Regierung der Oberpfalz vom 02.10.2025, Az. ROP-SG 12-1443.1-8-65-8, rechtsaufsichtlich genehmigt. Auf die Veröffentlichung der Zweckvereinbarung im Amtsblatt der Regierung der Oberpfalz Nr. 10/2025 vom 15.10.2025 und ihre Genehmigung wird hiermit hingewiesen.

STADT POTTENSTEIN

Pottenstein, den 10.12.2025

gez.

Christian Weber, Erster Bürgermeister

## **Aus dem Rathaus**

### **Aus dem Standesamt**

Beim Standesamt Pottenstein wurden bis zum 10.12.2025 folgende Personenstandsfälle beurkundet:

#### Eheschließungen:

05.12.2025 Frau Jessica Hofmann & Herr Patrick Schrödl, Waidach und Hohenmirsberg

06.12.2025 Frau Biljana Pešić & Herr Marcus Oliver Hochmuth, Crikvenica (Kroatien) und Pottenstein

Die schriftlichen Einverständnisse zur Veröffentlichung liegen vor.

### **Geburten**



## **Anmeldung für das Kindergartenjahr 2026/2027**

### **Aktuelle Information zur Anmeldung für das Kindergartenjahr 2026/2027**

Die Kinderbetreuungseinrichtungen der Gemeinde Pottenstein und die Stadt Pottenstein haben sich darauf verständigt die Anmeldung und die anschließende Platzvergabe zu zentralisieren.

#### **Was heißt das konkret:**

Die Anmeldung für das kommende Kindergartenjahr 2026/2027 erfolgt zentral bei der Stadt Pottenstein. Hierzu steht Ihnen auf der Homepage der Stadt Pottenstein (<https://www.pottenstein.de/stadtinfo-verwaltung/leben-und-arbeiten/kinderbetreuung>) ein entsprechendes Anmeldeformular zur Verfügung, welches Sie bitte bei der Stadt einreichen.

Sie werden gebeten, sich hiermit für das kommende Kindergartenjahr 2026/2027 anzumelden. Es ist möglich sich mit dem Anmeldeformular für mehrere Einrichtungen gleichzeitig anzumelden.

#### **Die Anmeldefrist endet am Freitag den 06.02.2026.**

Die Platzvergabe erfolgt im Anschluss in Abstimmung mit den Kinderbetreuungseinrichtungen. Eine Rückmeldung zur Platzvergabe erhalten Sie voraussichtlich im April 2026.

Sollte Ihr Kind bereits einen Kindergartenplatz im Kindergartenjahr 2025/2026 haben und weiterhin in der gleichen Einrichtung bleiben, müssen Sie nichts weiter unternehmen. Für einen Wechsel in eine andere Einrichtung ist allerdings eine Neuanmeldung notwendig.

Auf der Homepage der Stadt Pottenstein sind alle Kinderbetreuungseinrichtungen genannt inkl. der Öffnungszeiten und der jeweiligen Kernbuchungszeiten. Für den Fall von speziellen Fragen, steht Ihnen die jeweilige Einrichtung weiterhin als Ansprechpartner zur Verfügung.

STADT POTTENSTEIN,

Pottenstein, den 19.11.2025

gez.

Christian Weber

Erster Bürgermeister

### **Hinweise zur Ewigen Anbetung**

Anlässlich der Feierlichkeiten zum Beschluss der Ewigen Anbetung am 06. Januar 2026, wird darauf hingewiesen, dass die Innenstadt von 14.00 Uhr bis 19.00 Uhr vollständig gesperrt wird.

Parkhinweis für Besucher: Bitte parken Sie während der Sperrung keinesfalls auf Flächen, die gekennzeichnet wurden oder für die ein temporäres Halteverbotsschild gilt bzw. auf denen vorbeugend Sperrflächen markiert sind.

Nutzen Sie ausschließlich ausgeschilderte Parkflächen außerhalb des Sperrbereichs oder die vorgesehenen Parkmöglichkeiten außerhalb des Sperrgebietes bzw. bedenken Sie, dass das Auto innerhalb des Sperrgebietes von 14.00 – 19.00 Uhr nicht bewegt werden kann.

Außerdem wird eine Flugverbotszone für Drohnen eingerichtet. Der Betrieb von Drohnen ist in dem Zeitraum innerhalb des Sperrgebietes untersagt. Verstöße gegen die Flugverbotszone können mit Bußgeldern gemäß den geltenden Rechtsvorschriften geahndet werden.

### **Aus dem Personalamt**

Als neue Mitarbeiter wurden

- **Frau Christine Deinhardt** zum 15. Dezember 2025 im Bistro/Kasse des Juramar

- **Herr Johann Distler** zum 15. Dezember 2025  
im Städtischen Bauhof  
eingestellt.

Wir heißen die neuen Mitarbeiter herzlich im Team willkommen und freuen uns auf eine tolle Zusammenarbeit!

## Informationen für Senioren

### Liebe Seniorinnen und Senioren der Großgemeinde Pottenstein,

Weihnachten, das ist die Zeit der Besinnlichkeit, die Zeit der Familie und die Zeit des Zusammenseins.

Es ist aber auch die Zeit, in der Mitmenschlichkeit und Nächstenliebe im Vordergrund stehen. Wenn das Jahr zu Ende geht, dann dienen gute Wünsche und Weihnachtsgrüße dazu, Anderen zu zeigen, dass man an sie denkt. Überall kann man das heranrührende Weihnachtsfest verspüren, aber im Alltag will man es noch nicht so richtig wahrnehmen. Die Tage werden kürzer und es kommt die Zeit der Besinnung. Wir genießen die Stille und denken an so Mancherlei was uns über das Jahr nicht so bewusst wurde.

Besonders unseren kranken Mitbürgerinnen und Mitbürgern wünsche ich alles Gute und baldige Genesung. Auch allen unseren Verstorbenen gedenken wir.

Für das bevorstehende Weihnachtsfest wünsche ich ihnen Allen:

### **Besinnliche Stunden, Freude & Frieden und ein gesegnetes Neues Jahr 2026.**

Bedanken möchte ich mich auch bei der Stadt Pottenstein, insbesondere bei Frau Eckert und Frau Memmert für die hervorragende Zusammenarbeit.

Mit freundlichem Gruß

Erwin Sebald

Seniorenbeauftragter der Stadt Pottenstein



## Kommunalwahlen 2026

### Ehrenamtliche Wahlhelfer gesucht

Für die ordnungsgemäße Durchführung der Kommunalwahlen 2026 wird wieder eine große Anzahl an ehrenamtlichen Helferinnen und Helfern (Wahlhelfern) benötigt. Die erforderliche Anzahl kann nicht allein durch die Bediensteten der Stadt Pottenstein gewährleistet werden. Wir sind daher auf Ihr Engagement und die Unterstützung aus der Bevölkerung angewiesen.

Um das Ehrenamt des Wahlhelfers ausüben zu können, müssen Sie wahlberechtigt und mindestens 18 Jahre alt sein.

Bei Interesse können Sie sich persönlich im Rathaus, Zimmer Nr. 1 oder telefonisch unter 09243 708-33 bzw. -32 melden. Hier erhalten Sie bei Bedarf auch gern weiterführende Informationen zum Thema sowie die Datenschutzhinweise im Zusammenhang mit der Tätigkeit als Wahlvorstandsmitglied.

Die Berufungen in den (Brief-)Wahlvorstand der einzelnen (Brief-)Wahllokale gehen voraussichtlich Anfang des Jahres 2026 den Wahlhelfern zu. Es wird darauf hingewiesen, dass gem. Art. 7 Gemeinde- und Landkreiswahlgesetz jeder Wahlberechtigte zur Übernahme eines Wahlehrenamtes **verpflichtet** ist. Dieses Ehrenamt darf nur **aus wichtigem Grund** abgelehnt werden. Eine unberechtigte Ablehnung kann in einem Ordnungswidrigkeitenverfahren mit einer Geldbuße geahndet werden.

Pottenstein, Dezember 2025

gez. Weber

Gemeindewahlleiter

## Kommunalwahlen 2026

### Zusammenlegung von Urnenwahllokalen

Der Stadtrat der Stadt Pottenstein hat beschlossen, zur Kommunalwahl 2026 die Zahl der Urnenwahllokale von bisher acht auf zwei zu reduzieren.

Die beiden verbleibenden Wahllokale bilden sich wie folgt:

**WL 01 Pottenstein**, (vorher Wahllokal Nr. 02 Bayreuther Berg), Graf-Botho-Schule, zusammengefügt aus den ehemaligen Wahllokalen „Pottenstein, Stadtkern“, „Pottenstein, Bayreuther Berg“, „Hohenmirsberg“ und „Tüchersfeld“.

**WL 02 Kirchenbirkig**, (vorher Wahllokal Nr. 05) ehem. Volksschule, zusammengefügt aus den ehemaligen Wahllokalen „Elbersberg“, „Kirchenbirkig“, „Kühlenfels/Waidach“, und „Regenthal“.

Diese Anpassung erfolgt aufgrund mehrerer Entwicklungen der vergangenen Jahre:

- Deutlicher Anstieg der Briefwahl
- Kontinuierlicher Rückgang der Zahl der Urnenwähler
- sowie die notwendige Angleichung der Wahlorganisation an zeitgemäße und effiziente Rahmenbedingungen.

Die Stadt Pottenstein bittet alle Wahlberechtigten um Beachtung dieser Änderungen und bedankt sich für das Verständnis.

STADT POTTENSTEIN

Pottenstein, den 09.12.2025

gez.

Christian Weber

Erster Bürgermeister

## Aus dem Bauamt

### Bauliche Neuerungen am Kur- und Gesundheitszentrum Pottenstein

Das Kur- und Gesundheitszentrum ist momentan eingerüstet. Eine Photovoltaik-anlage auf dem Dach und eine Klimaanlage für die Arztpraxis im Dachgeschoss werden zeitgleich installiert. 10 Fenster im 1. OG wurden bereits erneuert.

Folgende soll dann noch der Umgriff und Eingangsbereich baulich „aufgefrischt“ werden.



## Aus den Baugebieten

In den Jahren 2024 und 2025 wurden insgesamt 5 Baugebiete erschlossen.

Bei den bereits 2024 erschlossenen Baugebieten stehen mittlerweile etliche Neubauten.





Lohweg, Kirchenbirkig



Hans-Körber-Straße, Pottenstein

Die Baugebiete „Kühlenfels-Ost“ und „Breitäcker II“ sind mittlerweile ebenfalls fertiggestellt worden. Hier werden ersten Häuslebauer voraussichtlich 2026 starten.



Kühlenfels-Ost



„Breitäcker II“, Regenthal

## Einbau einer zweigruppigen Kindertagesstätte in die „Alte Schule Kirchenbirkig“

Mittlerweile sind die Umbauarbeiten weit fortgeschritten. Am 27.11.2025 wurde das Anbaumodul installiert und mit dem bestehenden Gebäude verbunden.

Die entstehenden Gruppenräume (vormals die Klassenzimmer) sind hell und lichtdurchflutet.



Gruppenraum



Alte Schule mit Anbaumodul

## Aus dem Bauhof

### Rückblick auf die im Jahr 2025 ausgeführten Bauhofleistungen

Neben den allgemein anfallenden Arbeiten, wie z.B. Grün- und Landschaftspflege, Grundreinigung vom Felsenbad, Straßenunterhalt, Spielplatz- und Baumkontrolle usw. konnten der Bauhof mit seinem Fachpersonal auch zusätzliche Baumaßnahmen ausführen.

Die **Einfriedung der Friedhöfe in Kühlenfels und Elbersberg** war mit über ca. 6 Wochen die zeitintensivste Maßnahme im zurückliegende Jahr.

In Elbersberg wurden auf einer Länge von 30m Granitborde und Betonsäulen neu gesetzt.

Der Sichtschutzzaun aus Lärchenholz erstreckt sich zu den Nachbargrundstücken auf einer Länge von ca.100m. Weitere 100m Maschendrahtzaun als Abgrenzung zu den landwirtschaftlichen Flächen, so wie ein zweiflügeliges Tor mussten noch montiert werden.

*Friedhof Elbersberg*

Am Friedhof in Kühlenfels wurde die bestehende Thuja-Hecke von einer Fachfirma gerodet. Anschließend setzten die Bauhofmitarbeiter die Zaunpfosten und montierten rund 190m Maschendrahtzaun.

Nach Anpflanzung der neuen Hecke durch den Landschaftsgärtner deckten wir den Randbereich mit Flies und Hack-schnitzel ab. Im Laufe des Jahres musste die Hecke regelmäßig gewässert werden, was jede Woche ca. 4 Stunden in Anspruch nahm.

*Friedhof Kühlenfels*

Bei der FF Püttlach wurde zur Abwasserbeseitigung eine **neue Kleinkläranlage** neben der bereits bestehenden 3-Kammergrube gebaut. Das Ausheben der Baugrube, das Setzen der Kleinkläranlage sowie die komplette Verrohrung erledigte der städtische Bauhof.



Im Zuge dessen ist auf dem städtischen Nachbargrundstück der baufällige Schuppen abgerissen worden.

Damit die FF Vorderkleebach ihr neues Feuerwehrauto unterbringen kann, musste **die bestehende Fahrzeughalle verlängert** werden. Nachdem durch die Kameraden der Feuerwehr einige Vorarbeiten

geleistet wurden, führte der Bauhof die Erd- und Fundamentarbeiten sowie mit Unterstützung einer ortsansässigen Zimmerei die Ständerwandkonstruktion samt Dachstuhl aus.

*Anbau Feuerwehrhaus Vorderkleebach*

Alle weiteren Arbeiten, wie das Pflastern des Vorplatzes, Verkleiden und Dämmen der Holzkonstruktion, Dach decken usw. erledigte die Feuerwehr.

In Weidenhüll bei Leienfels ist der **Gehsteig zwischen den Abzweig nach Graisch und Leienfels neu aufgebaut** und asphaltiert worden. Bei einem weiteren Teilstück haben wir die Asphaltdeckschicht erneuert.



Um die Parksituation an der Graf-Botho-Schule zu verbessern, wurde entlang der Spitalstraße ein **neuer Parkplatz für ca. 14 PKWs** angelegt.

Durch die Verwendung von Kunststoffwaben konnten wir eine versiegelungsfrei, strapazierfähige und hochbelastbare Parkfläche schaffen.





Parkplatz Spitalstraße

Als weitere Arbeit wurde die Ertüchtigung der Überlaufschwelle am RÜB in Trägweis durchgeführt.



Da die **Dachgeschoßwohnung im Mehrzweckhaus** frei wurde, ergab sich die Möglichkeit die Wohnung aufzuwerten. Das Badezimmer bekam eine neue Installation, es folgte der Einbau einer Dusche als auch die kompletten Wand- und Bodenfliesen. Die Türen sowie andere dunkle Holzbauteile bekamen einen neuen freundlichen hellen Anstrich. Als energetische Verbesserung wurde die letzte Geschoßdecke nachgedämmt. Sämtliche Arbeiten führte der Bauhof aus.



Beim Fliesenverlegen



Die neu eingebrachte Dämmung

Und auf den letzten Drücker konnten durch eine perfekte Gemeinschaftsleistung aller Beteiligten die **drei Stromverteiler im Stadtkern** noch vor dem Winterzauber gesetzt und angeschlossen werden. Somit ist nun für Veranstaltungen jeglicher Art die Stromversorgung gesichert.



Am Bürgerhaus

## Silvester

### Feuerwerke und wichtige Hinweise im Zusammenhang mit dem Silvesterfeuerwerk

Aus gegebenem Anlass weist die Stadt Pottenstein auf die bestehende Rechtslage für das Abbrennen von Feuerwerkskörpern und Verwendung von Böllern hin.

Gemäß den Bestimmungen in der Ersten Verordnung zum Sprengstoffgesetz (SpengV) ist das Abbrennen von Silvesterfeuerwerk und pyrotechnischen Gegenständen (z.B. Chinaböller) nur am 31.12. und 01.01. erlaubt.

Außerhalb dieser beiden Tage bedarf es einer besonderen Erlaubnis durch die zuständige Behörde. Das Abbrennen von Feuerwerkskörpern am 06. Januar ist somit gesetzlich verboten.



Ferner ist zu beachten, dass in unmittelbarer Nähe von Kirchen, Krankenhäusern, Kindern und Altersheimen sowie besonders brandempfindlichen Gebäuden oder Anlagen ebenfalls das Abbrennen von pyrotechnischen Gegenständen nicht erlaubt ist. Im Interesse des Gemeinwohls wird daher um entsprechende Beachtung und Rücksichtnahme gebeten.

Pottenstein, den 09.12.2025

STADT POTTENSTEIN

gez.

Christian Weber

Erster Bürgermeister



### 4 Zimmer-DG-Wohnung,

Mehrzweckhaus, zentrale Lage,  
ca. 100 m², teilrenoviert, neues Bad,  
€ 750,- kalt, ab 01.12.2025 zu vermieten

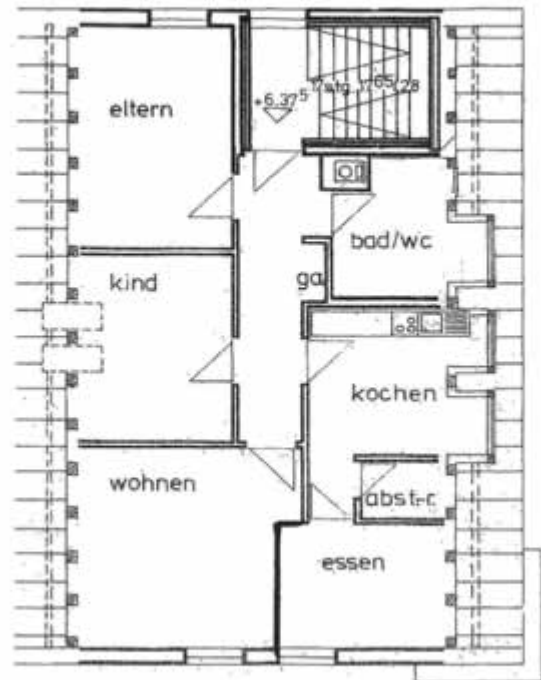

Weitere Informationen  
telefonisch unter 09243 / 708 -15



### 3 Zimmer- Erdgeschoss - Wohnung

Bayreuther Berg 7  
ca. 100 m², Küche, Bad  
ab 01.02.2026 zu vermieten

Weitere Informationen  
telefonisch unter 09243 / 708 -15



**www.pottenstein.de**  
**Jetzt auch als APP!**



- übersichtlich, klar strukturiert
- schnelles Finden von Infos, Ansprechpartnern, Kontaktdaten usw.
- Anruf und E-Mail direkt über die App möglich
- **Mängelmelder:** Schäden, Müll oder ähnliches einfach von unterwegs melden!
- **Push-Benachrichtigungen:** nichts mehr verpassen!
- aktuelle Informationen zu Restaurants, Übernachtungsmöglichkeiten, Veranstaltungen und Vereinen → nützlich für Einheimische & Touristen!

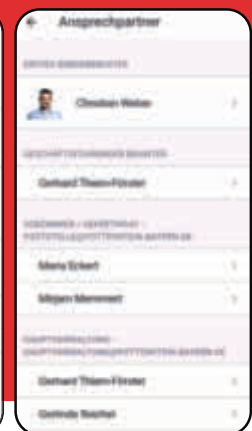
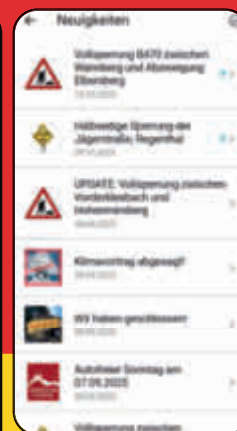
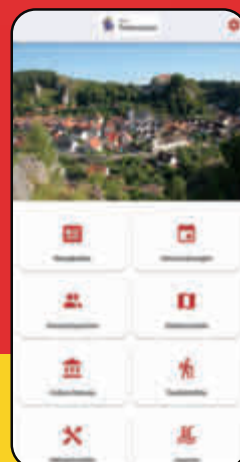

Ab 31.10.2025 kostenlos im App & Play Store







## Genialsozial-Stiftung Pottenstein



Sehr geehrte Damen und Herren,  
liebe Mitbürgerinnen, liebe Mitbürger,

unsere Heimat lebt vom großen ehrenamtlichen Engagement der zahlreichen Vereine und Organisationen. Diese brauchen aber in vielen Fällen auch finanzielle Mittel, um ihre Ideen und Projekte vor Ort umzusetzen.

Der Pottensteiner Stadtrat hat einstimmig beschlossen, gemeinsam mit der Sparkasse Bayreuth eine eigene Bürgerstiftung für unsere Großgemeinde zu gründen und sich als Namen mehrheitlich für den Vorschlag „Genialsozial-Stiftung Pottenstein“ entschieden.

Diese Stiftung ermöglicht allen Bürgerinnen, Bürgern, Betrieben und Unternehmen, sich für die Heimat und die Gestaltung des Gemeinwesens zu engagieren und so eine zielgerichtete und effektive Unterstützung gemeinnütziger Projekte und Maßnahmen zu realisieren.

Ihre Spende oder Zustiftung leistet langfristig einen Beitrag dafür, dass Pottenstein und seine Ortsteile lebens- und liebenswert bleiben. Ich bin davon überzeugt: Mit „von Bürgern für Bürger“ können wir gemeinsam mehr erreichen.

Bei Fragen oder für weitere Informationen wenden Sie sich gerne an die Mitglieder des Stadtrates und auch an mich persönlich. Ich freue mich.

Mit freundlichen Grüßen

Christian Weber  
Erster Bürgermeister

von Bürgern für Bürger

## In und für Pottenstein wirken

Die Genialsozial-Stiftung Pottenstein ist auf folgenden Gebieten zum Wohle der Bevölkerung von Pottenstein tätig:

- Öffentliches Gesundheitswesen
- Jugend- und Altenhilfe
- Kunst, Kultur, Denkmalschutz und -pflege
- Bildung, Ausbildung und Sport
- Naturschutz und Landschaftspflege
- Wohlfahrtswesen und mildtätige Zwecke
- Rettung aus Lebensgefahr und Feuerschutz
- Heimatpflege und -kunde
- Bürgerschaftliches Engagement zu Gunsten gemeinnütziger und mildtätiger Zwecke

Über die jährliche Verwendung der Erträge aus dem Stützungskapital entscheidet der Stiftungsrat.

Alle Mitglieder werden jeweils für sechs Jahre durch den Stadtrat berufen. Anträge und Vorschläge kann jeder Bürgerin einbringen. Die zu unterstützenden Projekte werden vom Stiftungsrat ausgewählt.

Die „Genialsozial-Stiftung Pottenstein“ wird als Unterstiftung in Form einer Zustiftung zur unselbständigen Stiftung „Stiftergemeinschaft der Sparkasse Bayreuth“ von der DT Deutsche Stiftungstreuhand AG, Fürth, treuhänderisch verwaltet.

## Unsere Region braucht Ihre Unterstützung

Wenn auch Sie sich als Stifter oder Stifterin für die „Genialsozial-Stiftung Pottenstein“ engagieren möchten, wenden Sie sich gerne an die Stadt Pottenstein oder an die Stiftungsexperten der Sparkasse Bayreuth, die ausführliches Informationsmaterial für Sie bereit halten.

Ihre Zuwendung kann steuerlich geltend gemacht werden. Sie können Zuwendungen bis einschließlich 300 EUR einfach mittels Einzahlungsbeleg oder Kontoauszug steuerlich geltend machen. Übersteigt Ihre Zuwendung den Betrag von 300 EUR, senden wir Ihnen gerne eine Zuwendungsbestätigung zu. Zuwendungen zu Lebzeiten unter 500 EUR werden als Spende zeitnah für die Zwecke der Stiftung verwendet. Zuwendungen zu Lebzeiten ab 500 EUR erhöhen ohne eine anderweitige Festlegung zu 80% das Stiftungsvermögen und werden zu 20% für die Zwecke der Stiftung verwendet. Spenden sind in jeder Höhe möglich. Bitte geben Sie im Verwendungszweck für die Zuwendung der Zuwendungsbestätigung Ihren Namen und Ihre vollständige Anschrift an.

Bankverbindung für Zustiftungen und Spenden bei der Sparkasse Bayreuth:  
IBAN: DE30773501100038126355 - BIC: BYLADEM330  
Verwendungszweck: „Genialsozial-Stiftung Pottenstein“

Hinweis: Stadt Pottenstein (Stifter-Stadt und Stifter-Stadt) ist eine unselbständige Bürgerstiftung. Dieses ist Teil der Stiftung „Stiftergemeinschaft der Sparkasse Bayreuth“. Für die Stiftung sind nur die in der Satzung der „Stiftergemeinschaft der Sparkasse Bayreuth“ festgelegten, verbindlichen und verbindlichen Bestimmungen (Anlagen) maßgebend. (www.sparkassebayreuth.de/stiftungspottenstein)

## Gute Gründe für die Genialsozial-Stiftung Pottenstein

- Ich kann dauerhaft Projekte in Pottenstein zur Förderung des Gemeinwohls unterstützen.
- Ich kann mit einer Zustiftung ein persönliches Zeichen setzen - für mich selbst, für meinen Lebenspartner, für meine Mitbürger, für Pottenstein.
- Ich kann etwas von dem weitergeben, was ich selbst im Leben erhalten habe und übernehme gesellschaftliche Verantwortung.
- Ich kann meine Zuwendungen an die Stiftung steuerlich geltend machen.
- Ich kann anonym oder öffentlich stiften und damit etwas ewig Wirkendes schaffen.



Sparkasse Bayreuth  
Luitpoldplatz 11  
95444 Bayreuth  
Telefon 0921 284-0  
info@sparkasse-bayreuth.de  
www.sparkasse-bayreuth.de



Stadt Pottenstein  
Forchheimer Straße 1  
91278 Pottenstein

Telefon 09243 708-0  
poststelle@pottenstein.bayern.de





*Aufgrund der aktuellen Bauarbeiten  
auf dem Dach des Juramar*

*öffnet die **Sauna** erst am  
**Freitag, den 26.12.2025***

*wieder!*

## Aus dem Tourismusbüro

### Wünsche zu Weihnachten

Liebe Gastgeberinnen und Gastgeber, liebe Gastronomen, Geschäftsleute, am Tourismus rund um Pottenstein Interessierte, liebe Mitbürgerinnen und Mitbürger unserer Gemeinde,



das Jahr neigt sich wieder seinem Ende zu – ein Jahr mit vielen Herausforderungen, bleibenden Eindrücken und noch mehr schönen Begegnungen. Dafür möchten wir – das Team vom Tourismusbüro – uns bei allen recht herzlich bedanken. Eben für die vielen großen und noch mehr kleinen Momente zum Wohle unserer Gemeinde. Vor der Zukunft sollte es jedenfalls uns allen nicht bange sein. Auf ein

gutes Miteinander auch in den kommenden Jahren!

**Euch und Euren Familien wünschen wir eine besinnliche Vorweihnachtszeit, frohe Weihnachten und ein gesundes Jahr 2026!**

Lasst uns die Worte von Papst Franziskus beherzigen:

**„Weihnachten ist oft ein lautes Fest: es tut uns aber gut, ein wenig still zu werden, um die Stimme der Liebe zu hören.“**

### Meldung der Betriebsurlaube in unserer Gastronomie

Alle Gastronomen unserer Gemeinde bitten wir darum, uns zeitnah eventuelle Betriebsurlaube mitzuteilen, damit wir auch unsere Gäste entsprechend bedienen und informieren können. Herzlichen Dank für eine kurze Mitteilung - entweder telefonisch (09243/70841) oder per E-Mail (info@pottenstein.de).

### Abrechnung Kurtaxe 2025

Alle Gastgeber im Kurtaxebereich (Pottenstein, Haselbrunn, Kirchenbirkig, Tüchersfeld und Weidenloh (bis Oktober 2025!)) werden gebeten - falls noch nicht geschehen - den einbehaltenen Kurbeitrag für 2025 zeitnah mit der Stadtkasse zuverlässig abzurechnen bzw. einzuzahlen.

### Veranstaltungsmeldungen für 2026

Alle Vereine, Privatpersonen und Organisationen, die 2026 interessante Veranstaltungen anbieten, können diese ab sofort und jederzeit im Tourismusbüro Pottenstein melden. Zur besseren terminlichen Koordination wird jedem vorab ein Blick in unseren Veranstaltungskalender ([www.pottenstein.de/tourismus-freizeit/veranstaltungen](http://www.pottenstein.de/tourismus-freizeit/veranstaltungen)) empfohlen. Der Veranstaltungskalender wird tagesaktuell gepflegt.

### Termin Pottensteiner Gesundheitstage 2026

Die Pottensteiner Gesundheitstage 2026 finden vom **4. Mai bis 17. Mai** statt. Abschluss wird wieder die beliebte Gesundheitsmesse am Sonntag, den 17. Mai im und vor dem Bürgerhaus Pottenstein sein. Bitte merken Sie sich den Termin bereits jetzt vor. Wer sich aktiv an den Gesundheitstagen beteiligen möchte, kann sich ab sofort am besten per E-Mail ([info@pottenstein.de](mailto:info@pottenstein.de)) melden. Die in diesem Jahr beteiligten Akteure werden rechtzeitig direkt vom Tourismusbüro kontaktiert.

### Termin Pottensteiner Musikfest 2026

Auch dieser Termin steht bereits fest: Sonntag, 26. Juli 2026 (letzter Sonntag im Juli) in der Pottensteiner Altstadt (der Bereich ähnlich wie der alljährliche Winterzauber). Auch dazu sind weitere Akteure willkommen!

Pottenstein, Dezember 2025

Steffi Schaffer – Anja Lottes – Anna-Lisa Haber – Thomas Bernard

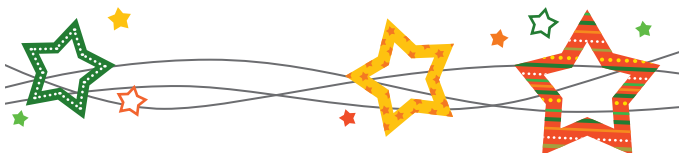



Weihnachts-Gottesdienstzeiten  
im Seelsorgebereich Pottenstein und Ortsteile



St. Bartholomäus Pottenstein	St. Jakobus Elbersberg	St. Martin Hohenmirsberg	St. Johannes Kirchenbirkig/ St. Matthäus Kühlenfels	Johanneskirche Pottenstein (evangelisch)
24.12. um 16.00 Familienmesse	24.12. um 15.00 Kindermesse	24.12. um 15.00 Kindermesse	24.12. um 16.00 Kindermesse (Kirchenbirkig)	24.12. um 15.30 Posannenchor vor der Johanneskirche
	24.12. um 21.00 Christmette	24.12. um 21.00 Christmette	24.12. um 21.00 Christmette (Kirchenbirkig)	24.12. um 16.00 Christvesper
25.12. um 10.30 Hochamt			25.12. um 9.00 Hirtenamt (Kühlenfels)	25.12. um 09.15 Weihnachtsfest- gottesdienst
26.12. um 8.30 Hochamt	26.12. um 10.30 Hochamt	26.12. um 08.30 Hochamt	26.12. um 8.30 Hochamt (Kirchenbirkig)	
28.12. um 10.30 Heilige Messe mit Kindersegnung	28.12. um 8.30 Heilige Messe mit Kindersegnung	28.12. um 10.30 Heilige Messe		
31.12. um 15.30 Jahresschluss- Gottesdienst			31.12. um 16.00 Uhr Jahresschlussmesse (Kühlenfels)	31.12. um 16.00 Altjahres- gottesdienst
	01.01. um 17.00 Hochamt zu Neujahr	01.01. um 13.30 Hochamt zu Neujahr mit Kindersegnung	01.01. um 15.30 Hochamt mit Kindersegnung (Kirchenbirkig)	

Weitere Gottesdienstzeiten oder kurzfristige Änderungen entnehmen Sie bitte den aktuellen Gottesdienstplänen am Aushang der jeweiligen Pfarrkirchen.

Unsere Sternsinger besuchen Sie in Pottenstein am Samstag, 03.01.2026, in Hohenmirsberg am Dienstag 06.01.2026, in Elbersberg, Kirchenbirkig, Kühlenfels und Waldach am Samstag, 03.01.2026 und Sonntag, 04.01.2026.

Weihnachten und Silvester  
in und um Pottenstein  
2025 / 2026



Das Team vom Tourismusbüro Pottenstein wünscht allen  
frohe Weihnachten und ein gesegnetes neues Jahr!

Stand: Dezember 2025

Tourismusbüro – Kurverwaltung  
Forchheimer Str. 1  
91278 Pottenstein  
Tel. 09243/708-41; -42  
info@pottenstein.de  
www.pottenstein.de

Öffnungszeiten der  
Gastwirtschaften

Bitte vorher reservieren!

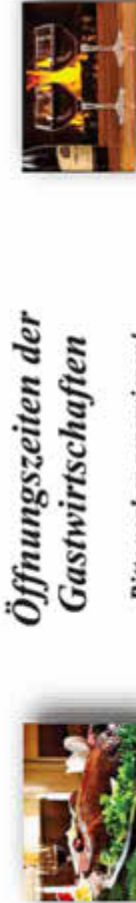

Gastwirtschaften	Hellig Abend 24.12.	1.Weihnachtsfeiertag 25.12.	2.Weihnachtsfeiertag 26.12.	Silvester 31.12.
<b>Goldene Krone</b> Am Marktplatz 2 Pottenstein Tel. (0 92 43) 92430	Geschlossen!	Essen a' la carte 11.00 bis 14.30 Uhr und 17.00 bis 20.30 Uhr	Essen a' la carte 11.00 bis 14.30 Uhr und 17.00 bis 20.30 Uhr	Essen a' la carte 11.00 bis 14.30 Uhr und 17.00 bis 20.30 Uhr
<b>Brauerel Mager</b> Hauptstraße 13 Pottenstein Tel. (0 92 43) 333	Essen a' la carte bis 14.30 Uhr	Geschlossen!	Essen a' la carte 11.30 Uhr bis 14.30 Uhr 17.00 Uhr bis 20.00 Uhr	Essen a' la carte bis 16.00 Uhr
<b>Haberberger</b> Mariental 18 Pottenstein Tel. (09243) 307	Geschlossen!	Geschlossen!	Essen a' la carte 17.00 Uhr bis 20.00 Uhr	Essen a' la carte bis 20.00 Uhr.
<b>Bruckmayers</b> <b>Winterblüte</b> Am Stadtgraben neben Minigolfanlage Tel.: (0160) 94701869	Geschlossen!	Geschlossen!	Geschlossen!	Ab 18.00 Uhr geöffnet.
<b>Sokrates</b> TSC Sportgaststätte Jugendbergstraße 4 Pottenstein Tel. (09243) 1611	Geschlossen!	Essen a' la carte 11.00 Uhr bis 22.00 Uhr	Essen a' la carte 11.00 Uhr bis 22.00 Uhr	Essen a' la carte ab 17.00 Uhr
<b>Pizzeria Angelo</b> Hauptstraße 1 Pottenstein Tel. (09243) 7009991	Geschlossen!	Essen a' la carte 17.00 Uhr bis 22.00 Uhr	Essen a' la carte 17.00 Uhr bis 22.00 Uhr	Essen a' la carte 17.00 Uhr bis 22.00 Uhr
<b>Möwa</b> Am Siegenberg 4 Pottenstein Tel. (09243) 7009899	Geschlossen!	Essen a' la carte 12.00 bis 22.00 Uhr	Essen a' la carte 12.00 bis 22.00 Uhr	Geschlossen!
<b>Kurcafe - Bietro</b> Am Kurzentrum 6 Pottenstein Tel. (09243) 7100	Geschlossen!	Geschlossen!	Essen a' la carte 11.00 bis 20.00 Uhr	Geschlossen!
<b>Caffè am Markt</b> Hauptstraße 27 Pottenstein Tel. (09243) 903443	06.00 bis 12.00 Uhr	Geschlossen!	07.30 Uhr bis 17.00 Uhr	06.00 Uhr bis 12.00 Uhr
<b>Kapellenhof</b> Kapellenweg 13 OT Ellersberg Tel. (09243) 449	Geschlossen!	Essen a' la carte bis 14.00 Uhr	Essen a' la carte 11.00 Uhr bis 16.00 Uhr	Essen a' la carte bis 21.00 Uhr
<b>Reichel</b> Jakobstraße 1 OT Ellersberg Tel. (09243) 1329	Bis 15.00 Uhr geöffnet.	Geschlossen!	Von 10.00 bis 14.00 Uhr und ab 17.00 Uhr geöffnet.	10.00 bis 14.00 Uhr und 17.00 bis 21.00 Uhr
<b>Wirtshaus am Gnock</b> Am Gnock 1 OT Ellersberg Tel. (09243) 1359	Geschlossen!	Essen a' la carte 11.00 Uhr bis 22.00 Uhr	Essen a' la carte 11.00 Uhr bis 15.00 Uhr	Fritischoppen 10.00 Uhr bis 14.00 Uhr

<b>Gastwirtschaften</b>	<b>Hellig Abend 24.12.</b>	<b>1.Weihnachtsfeiertag 25.12.</b>	<b>2.Weihnachtsfeiertag 26.12.</b>	<b>Silvester 31.12.</b>
<b>Forsterröbke</b> Haselbrunn 7 Tel. (09243) 7017564	Geschlossen!	Geschlossen!	Von 11.00 bis 14.00 Uhr geöffnet.	Von 17.00 bis 22.00 Uhr geöffnet.
<b>Schmitt</b> OT Hüllbach Tel. (09243) 244	Geschlossen!	Geschlossen!	Ab 10.00 Uhr geöffnet.	Ab 10.00 Uhr geöffnet.
<b>Bauernschmitt</b> St. Johannes Str. 25 OT Kirchbirkig Tel. (09243) 9890	Geschlossen!	11.30-22.00 Uhr warme Küche bis 20.30 Uhr	11.30-22.00 Uhr warme Küche bis 20.30 Uhr	11.30-22.00 Uhr warme Küche bis 20.30 Uhr
<b>Zur Jägerhuth</b> OT Kleinleusau Tel. (09243) 530	Geschlossen!	Geschlossen!	Kalte Küche 10.00 - 21.00 Uhr	Kalte Küche ab 10.00 Uhr
<b>Zur Bergreine</b> OT Leisefels Tel. (09244) 366	Geschlossen!	Essen a' la carte 11.00 bis 20.00 Uhr	Essen a' la carte 11.00 bis 20.00 Uhr	Essen a' la carte 11.00 bis 22.00 Uhr
<b>Zum Schneider</b> Mandlau 11 OT Mandlau Tel. (09243) 7009989	Geschlossen!	Geschlossen!	Geschlossen!	Ab 18 Uhr Essen nur mit Reservierung!
<b>Persau-Haas</b> Pottlach 24 OT Pottlach Tel. (09246) 279	Geschlossen!	Essen a' la carte bis 14.00 Uhr OT Waldach Ab 15 Uhr geschlossen.	Essen a' la carte bis 14.00 Uhr Ab 15 Uhr geschlossen.	Geschlossen!
<b>Neubauer</b> Fornackerstr. 1 OT Waddach Tel. (09243) 403	Geschlossen!	Essen a' la carte 11.00 bis 14 Uhr und 17.00 bis 20.00 Uhr	Essen a' la carte 11.00 bis 14 Uhr	Essen a' la carte ab 17.00 Uhr
<b>Barbarossa</b> Weidenloß 40 OT Weidenloß Tel.: (09243) 701740	10-16 Uhr	Brunch 10.00 bis 14 Uhr Essen a' la carte 14.00 bis 21.00 Uhr	Brunch 10.00 bis 14 Uhr Essen a' la carte 14.00 bis 21.00 Uhr	Raclette 12.00 bis 24.00 Uhr

Alle Angaben ohne Gewähr!





## Veranstaltungen

**Dienstag, 16.12.2025, 14:30 Uhr**  
**Weihnachts - Tanztee.** Am 16. Dezember lädt das "Wirtshaus am Gnock" in Elbersberg zu einem stimmungsvollen Weihnachts-Tanztee ein. Ab 14:30 Uhr sorgt „Old Teddy“ mit beliebten Melodien und weihnachtlichen Klängen für gemütliche Atmosphäre und beschwingte Tanzlust. Eine schöne Gelegenheit, gemeinsam Zeit zu verbringen, zu tanzen oder einfach nur zuzuhören und die besondere Vorweihnachtsstimmung zu erleben.

**Sonntag, 21.12.2025, 10:00 Uhr**  
**Weihnachtsbrunch im Advent.** Im Restaurant Barbossa in Weidenloß zieht der volle Weihnachtszauber ein! Das Restaurant empfängt euch in wunderbar festlichem Ambiente zum gemütlichen Advents-Bunch. Start entspannt in den Sonntag, genießt die Zeit in unserer kuscheligen Weihnachtskneipe und laßt euch mit einem reichhaltigen Frühstücks- und Mittagsschiffchen verwöhnen. Perfekt, um diese besondere Zeit ganz gemütlich zu feiern – gemeinsam mit Familie, Freunden oder einfach zum Wohlfühlen. Jetzt Plätze sichern und den Advent richtig schön beginnen! 35,00 Euro/Person- Kinder 4-12 Jahre 20,00 Euro. Kinder unter 4 Jahre frei. Reservierung unter Tel.: 09243 90202 oder kontakt@the-barbessa.de

**Sonntag, 21.12.2025, 14:00 Uhr**  
**Wintergäulen in Leierfeld** - bei gelungster Schneelage mit Schlittschuhlauf beim Gasthof "Zur Burgmaue" Leierfeld.

**Sonntag, 21.12.2025, 16:30 Uhr**  
**Adventskonzert in Kühnlefeld.** Am Sonntag, den 21. Dezember 2025, lädt der Heimatverein "1000 Jahre Kühnlefeld" um 16:30 Uhr zum Adventskonzert in die Filialkirche Kühnlefelds und zum anschließenden Glühwein-Schluppfrüh im Torbogen des Schlosses herzlich ein. Der Eintritt ist frei, über Spenden freut sich der Heimatverein "1000 Jahre Kühnlefeld".

**Donnerstag, 25.12.2025, 10:00 Uhr**  
**Weihnachtsbrunch im Advent.** Details siehe oben.

**Freitag, 26.12.2025, 10:00 Uhr**  
**Weihnachtsbrunch im Advent.** Details siehe oben.

**Sonntag, 28.12.2025, 10:00 Uhr**  
**Weihnachtsbrunch im Advent.** Details siehe oben.

**Dienstag, 30.12.2025, 18:00 Uhr**  
**Schlappfrühstuck des Schützenvereins Weidenloß im Schützenhaus**

**Mittwoch, 31.12.2025, 10:00 Uhr**  
**Silvester-Feilschoppen.** Am 31. Dezember findet ein zünftiger Silvester-Feilschoppen im "Wirtshaus am Gnock" statt – der perfekte Einstieg in den letzten Tag des Jahres. Serviert wird frisch gezapftes Leupner Fassbier, das mit seinem kräftigen, vollmundigen Geschmack für echte Biergenuss-Momente sorgt. Dazu gibt es traditionelle Weidenloßer mit süßem Seel und frischen Brezen – ein klassischer Genuss, wie er zu einem bayerischen Feilschoppen einfach dazu gehört. In geselliger Runde kann man hier in gemütlicher Atmosphäre auf das vergangene Jahr zurückblicken, miteinander anstehen und sich entspannt auf die bevorstehenden Feiertage einstimmen. Ein wunderbarer Anlass, das Jahr in guter Gesellschaft und mit regionalen Schmankerln ausklingen zu lassen.

**Mittwoch, 31.12.2025, 14:30 Uhr**  
**Traditionelle Silvester-Fackelwanderung** rund um das winterliche Pottstein mit kleiner Übernachtung. Anmeldung unbedingt erforderlich, die Teilnehmerzahl ist begrenzt. Tel. 09243/70841 oder info@pottstein.de. Teilnahme kostenlos, Fackeln werden gestellt.

**Montag, 05.01.2026, 16:00 Uhr**  
**Starkkernantrieb** bei der Absonderungsfähige Weidenloß. Bei offener Feuer kann man hausgebräutes Bier, Glühwein, leckeres Essen und musikalische Unterhaltung genießen.

**Dienstag, 06.01.2026**  
**Traditionelle ewige Anbetung der katholischen Pfarrei St. Bartholomäus Pottstein mit Abbreuen der Bergfeuer** ab 17 Uhr. Jedes Jahr am Dreikönigstag (6. Januar) feiert die Kirchengemeinde Pottstein ihren traditionellen Beschluss der ewigen Anbetung mit Abbreuen der Bergfeuer. Dann werden Tausende von Besuchern aus nah und fern erwartet, die sich vom Leichterzauber der ca. 1.000 Feuer auf den Felsen rings um Pottstein verzaubern lassen. Nach der letzten Bestände bewegt sich bei Einbruch der Dunkelheit (ca. 17 Uhr) die Abschlussprozession durch den Ort, dazu wird die Durchgangsstraße für den Verkehr (etwa ab ca. 15 Uhr) gesperrt. Während der Prozession barocken rings um den Felsenstücken Lichter auf. Dabei werden auf den umliegenden Felskuppen eine große Anzahl von Feuern abgebrannt. Begleitet wird die Prozession vom Allenbeliggen, von unzähligen Kerzen und Lichtern, die Straßen der Altstadt und festlich geschmückt, auf die Zuschauer wartet ein heissereisendes Getränk von Säfte und Punsch. Die Triumphzüge, welche den Verlauf der Prozession markieren, werden um die Jahrhundertwende von Pottsteiner Burgen gestiftet und von einheimischen Handwerkern gefertigt.



## Winterwanderwege rund um Pottstein



**Kennen Sie den „Schneegeschmoo“ - Weg rund um Hohenmirsberg schon? Oder den Brückenweg durch Pottstein?**

Eine ausführliche Beschreibung finden Sie auf unserer Internetseite unter Tourismus und Freizeit – Prospekte zum Download.

Die Streckenlänge für den „Schneegeschmoo“-Weg beträgt ca. 5 Kilometer. Der Weg ist kindervogtauglich, barrierefrei (außer Turmbesteigung), familienfreundlich, zu jeder Jahreszeit begehbar und durchgängig markiert mit der Figur des „Schneegeschmoo“.

Beim „Brückenweg“ ist der Ausgangspunkt das Rathaus Pottstein. Die Streckenlänge beträgt 1,75 Kilometer. Auf unserem Rundgang kommen wir an 5 Mühlen vorbei - der Neumühle (Sägewerk/Wohnhaus), der Lohmühle (abgetragen), der Steigmühle (Hotel), der Ziersmühle (Sägewerk/ehem. Wohnhaus), der Kohnmühle (Gästehaus/Wohnhaus) und der Reulmühle (Gästehaus/Hotel)

**Sie wollen ein paar Kilometer mehr laufen?**

Wie wäre es mit einem Spaziergang von Pottstein zum Schöngrundsee über die Teufelsböhle in das Klumpertal und zurück? Die Wegstrecke beträgt ca. 12 Kilometer.

**Sollen es doch nicht ganz so viele Kilometer sein?**

Dann wäre der Weg von Pottstein (Burg) über den Höhenweg nach Elbersberg, hinunter in das Oberes Potttal und wieder zurück Pottstein ideal. Die Streckenlänge beträgt ca. 8 Kilometer.

**Oder doch lieber Skilanglauf und Rodeln?**

Bei geeigneter Witterung und gespurter Loipe kann man auf dem Golfplatz skilanglaufen. Golfplatz - Loipe I (Länge ca. 5 km), Golfplatz - Loipe II (Länge ca. 8 km). Überall um Pottstein gibt es Möglichkeiten zum Schlittenfahren. Eine Besonderheit gibt es allerdings - die Naturbahn zwischen den Ortsteilen Leierfelds und Graisch.

Hier wird im Winter die kleine Gemeindeverbindungsstraße nicht geräumt, was für alle Rodelfans optimal ist - denn auf festem Untergrund ins Tal zu sausen macht unheimlich Spaß. Info: Telefon Tourismusbüro 09243 /70841

**Oder Sie möchten ganz etwas Anderes?**

Eine Weihnachtskrippe mit Figuren ist in vielen Familien fester Bestandteil von Weihnachten, einem der wichtigsten Familienfeste überhaupt. Krippen sind Darstellungen der Geburt Jesu in einer Futterkrippe in einem Stall zu Bethlehem. An der Krippe stehen die Heilige Familie und die Hirten, im Hintergrund der Ochse und der Esel. Die Weisen aus dem Morgenlande, die Heiligen Drei Könige, werden um den 6. Januar mit in die Krippenlandschaft einbezogen.

Wann haben Sie das letzte Mal bewusst die Zeit genommen, sich Weihnachtskrippen anzuschauen? Mit viel Liebe werden diese von freiwilligen Helfern in den jeweiligen Kirchen gestaltet. In Hohenmirsberg kann man außen, gegenüber vom Gasthof „Forststube“ eine große, überdachte Krippe bestaunen.





## Bildersuchrätsel „So schön ist unsere Heimat“

Landschaft, Idylle, fränkische Lebensart, gelebtes Brauchtum, Bodenständigkeit usw. – das sind Begriffe, weshalb wir selbst dankbar sein dürfen, hier in dieser unserer Heimat zu leben.

Das wissen natürlich auch viele Erholungssuchende und Urlaubsgäste bei uns zu schätzen.

Wer kennt sich wie gut in seiner Heimatgemeinde aus?

Wer das Fotomotiv erkennt, kann die Lösung per E-Mail an das Tourismusbüro Pottenstein senden ([info@pottenstein.de](mailto:info@pottenstein.de)).

Zu gewinnen gibt es jeweils zwei Eintrittskarten für die beliebte Veranstaltungsreihe „Kultur in der Teufelshöhle“, Veranstaltung nach Wahl. Die Gewinnerin bzw. der Gewinner werden im folgenden Amtsblatt genannt.

Also - einfach mitmachen und gewinnen!

Das Bild im Monat **Dezember 2025**:



### Auflösung des Bildersuchrätsels 11/2025

Aufgrund der Verzögerungen bei der Auslieferung des Amtsblattes Nr. 11/2025 wird die Auflösung und Verlosung ebenfalls verschoben.



### Kultur und Kinderkultur in der Teufelshöhle Pottenstein 2026

#### Das Programm steht!

Auch im Jahr 2026 erwartet die Besucherinnen und Besucher der Kultur und Kinderkultur in der Teufelshöhle Pottenstein wieder ein **abwechslungsreiches und stimmungsvolles Kulturprogramm**. Ob kleine oder große Gäste – für alle ist etwas dabei: Theater, Zauberei, Kabarett und Musik in der besonderen Atmosphäre der Höhle versprechen unvergessliche Erlebnisse.

Das Programmheft liegt **ab sofort im Tourismusbüro Pottenstein** zur kostenlosen Mitnahme bereit und kann außerdem auf unserer Webseite heruntergeladen werden.

Ein kleiner Tipp: Das neue Kulturprogramm mit Eintrittskarten zu einer Veranstaltung Ihrer Wahl eignet sich auch wunderbar als **Weihnachts- oder Geburtstagsgeschenk**. Kultur zu verschenken bedeutet gemeinsame Zeit, Freude und Inspiration.

Wir wünschen Ihnen viel Vergnügen beim  
Entdecken des neuen Programms und freuen uns  
jetzt schon auf viele kulturbegeisterte Gäste!

22. Mai - Pippi Langstrumpf im Taka Tuka Land  
Bilderbuchtheater / Stabpuppenspiel

30. Mai – “Rena räumt auf”  
Rena Schwarz / Kabarett

05. Juni - Am Samstag kam das Sams zurück  
Theater Knuth / Figurentheater

31. Juli - Der Räuber Hotzenplotz  
Theater vom Rabenberg / Stabpuppenspiel

14. August - Magic zum Mitmachen  
Zauberer Tassini / Kinderzaubershow

29. August - “KKK fasst zam”  
Klaus Karl Kraus / Kabarett

12. September - Celtic feelings  
Andy Lang / Konzert zur keltischen Harfe

26. September - “Rock ‘n’ Roll is scheiße”  
Manuel Feilinger / Konzert - fränkische Liedermacherei

## Pottensteiner Heimatgeschichte(n)

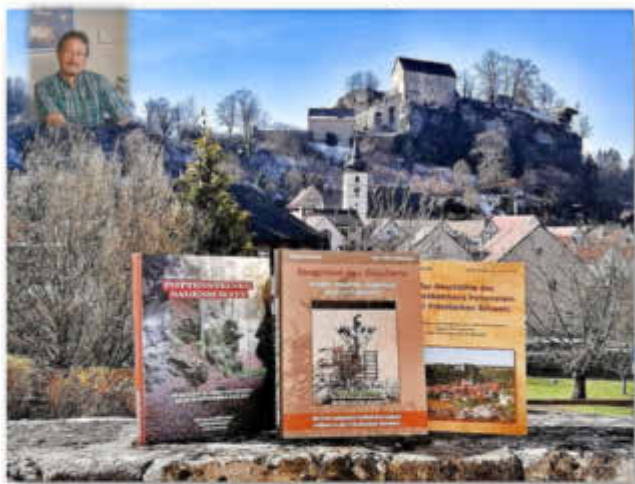

„Pottensteiner  
Sagenschatz –  
80 Sagen und  
Geschichten  
zum  
Weitererzählen“  
2024 – 2. Aufl., 52 Seiten

Preis € 9,80

„Zeugnisse des  
Glaubens –  
Kirchen, Kapellen  
und Wegkreuze  
rund um  
Pottenstein“  
2021, 80 Seiten

Preis € 9,80

„Zur Geschichte  
des Felsen-  
städtchens  
Pottenstein in der  
Fränkischen  
Schweiz“  
2019, 80 Seiten

Preis € 9,80

## Pottensteiner Faschingsumzug 2026

### Einladung zur Teilnahme

Liebe Vereinsmitglieder, liebe Faschingsfreunde,

auch im Jahr 2026 wird Pottenstein am Faschingsdienstag wieder im Zeichen des närrischen Treibens stehen!

Wir laden Euch herzlich ein, Teil des traditionellen Faschingsumzugs am **Faschingsdienstag, den 17. Februar 2026** zu werden.



Ob als Fußgruppe, mit Wagen oder anderen Fahrzeugen – jeder Verein ist willkommen, sich kreativ und bunt am Umzug zu beteiligen!

Nutzt die Gelegenheit, um Eure Vereinsgemeinschaft zu zeigen, für Spaß und gute Laune zu sorgen und Teil einer der schönsten Traditionen unserer Region zu sein. Außerdem würden wir uns freuen, wenn kommuniziert wird, dass zur Müllvermeidung jeder seinen eigenen Trinkbehälter mitbringt.

- **Faschingsdienstag, 17. Februar 2026**
- **Treffpunkt /Aufstellung:** 13.30 Uhr an der „Fronfeste“ Pottenstein/ Bereich Cura Vivum.
- **Anmeldung:** Bitte meldet Eure Teilnahme bis **spätestens 28. Januar 2026** bei uns mittels des auf der Seite 25 abgedruckten Formblattes an, damit wir die genauen Planungen vornehmen können und Euer Versicherungsschutz gewährleistet ist.

Wir freuen uns auf zahlreiche Anmeldungen und einen bunten, fröhlichen Faschingsumzug, der wieder ein unvergessliches Erlebnis für Groß und Klein wird!

Tourismusbüro Pottenstein

Jetzt auch  
über Tablet &  
Smartphone  
möglich!

## Anzeigen online selbst gestalten & schalten.

So schnell & einfach wie noch nie!



- ✓ private & gewerbliche Anzeigen
- ✓ zahlreiche Motivvorlagen & Gestaltungsmöglichkeiten
- ✓ eigene Bilder & Motive hochladen & anpassen
- ✓ einfache und übersichtliche Handhabung
- ✓ ganz flexibel von zuhause aus und mobil von unterwegs
- ✓ Anzeigen archivieren und jederzeit darauf zugreifen
- ✓ Zahlung bequem per PayPal, Kreditkarte oder SEPA-Lastschrift



Einfach QR-Code scannen oder  
[anzeigen.wittich.de](https://anzeigen.wittich.de) aufrufen und  
schon kann es losgehen!

Mit uns erreichen Sie Menschen.



**LINUS WITTICH**  
Lokal informiert. Druck. Internet. Mobil.



Stadt Pottenstein  
Forchheimer Straße 1  
91278 Pottenstein  
info@pottenstein.de

## Auf geht's zum Pottensteiner Faschingsumzug 2026

Hiermit melden wir uns verbindlich zum **Pottensteiner Faschingsumzug 2026** am **Faschingsdienstag, 17. Februar 2026** um **14.00** Uhr an. Rückgabe bis spätestens 28. Januar 2026

Name/ Verein	
Anschrift	
Ansprechpartner	
Telefon	
Handy	
E-Mail	

Wir nehmen teil mit

☐ einem Wagen:

Bitte genaue Angaben (Traktor und Hänger oder PKW mit Kennzeichen)

Länge: ca.

☐ mit Musik

☐ ohne Musik

☐ einer Fußgruppe mit ca.

\_\_\_\_\_ Personen

☐ einer Kapelle/Spielmannszug mit ca.

\_\_\_\_\_ Personen

Motto: \_\_\_\_\_

Kurzinfo zur Moderation: \_\_\_\_\_

Ort/Datum

Unterschrift



## VHS

### Kursprogramm Winter & Frühjahr 2026

#### Kunst / Kunsthandwerk

##### Nähkurs

**Beginn: Dienstag, 03.03.2026 • 18:00 – 20:30 Uhr •** Haus St. Martin, Hohenmirsberg • 6 Abende • Gebühren: 52,00 € • mitzubringen: Schnitt/Schnittheft, passender Stoff und Zutaten, Geodreieck, Bleistift, Papierschere, Stoffscherer, Kopierpapier, Kopierädchen, Schneiderkreide, Maßband, Stecknadeln, Näh-nadeln, Nähmaschinenadeln in verschiedenen Stärken, Nähmaschine • Leitung: Maria Haas

Abhängig von den eigenen Nähkenntnissen kann im Kurs vom einfachen bis zum komplizierten Modell alles genäht werden. Ungeübte nähen zum Einstieg einen einfachen Rock, Fortgeschrittene können ihr Modell selbst wählen. Wer sich bei der Stoffwahl nicht sicher ist, wird gerne vorab beraten.

#### Entspannung / Körpererfahrung

##### ABGESAGT! – Hatha-Yoga „ALL LEVEL“

**Beginn: Montag, 12.01.2026 • 17:30 – 19:00 Uhr**

Leider muss der Yoga-Kurs am Montag auf unbestimmte Zeit ausfallen! Wir hoffen, dass wir den Kurs bald wieder anbieten können.

##### AUSGEBUCHT! – Hatha-Yoga I:

##### Anfänger\*innen Kurs – Winter

**Beginn: Dienstag, 13.01.2026 • 17:30 – 19:00 Uhr • 8 Abende**  
• nicht am 17.02. • Gebühr: 36,- €

##### Hatha-Yoga I: Anfänger\*innen Kurs – Frühjahr

**Beginn: Dienstag, 17.03.2026 • 17:30 – 19:00 Uhr •**

12 Abende • nicht am 31.03./07.04. • Gebühr: 54,- €

• Katholisches Pfarrheim Pottenstein • mitzubringen: Matte und Decke, kleines Kissen, bequeme Kleidung • Leitung: **Mirjam Memmert**, Yogalehrerin

Du entwickelst ein besseres Lebensgefühl und eine Erhöhung der Energie in deinem Körper. Du bekommst ein Gefühl von Leichtigkeit und Entspannung. Spannungen werden gelöst und du findest wieder mehr zu dir selbst. Es werden nach und nach Körperstellungen und Atemübungen erlernt und geübt. Dieser Kurs ist daher für alle geeignet, die ganz neu mit Yoga beginnen, traditionelles Hatha-Yoga kennenlernen bzw. sanftes Yoga praktizieren möchten.

##### Hatha Yoga II: Mittelstufe - Winter

**Beginn: Dienstag, 13.01.2025 • 19:15 – 20:45 Uhr • 8 Abende**  
• nicht am 17.02. • Gebühr: 36,- €

##### Hatha Yoga II: Mittelstufe – Frühjahr

**Beginn: Dienstag, 17.03.2025 • 19:15 – 20:45 Uhr •**

12 Abende • nicht am 28.04./05.05./09.06. • Gebühr: 54,- €

• Katholisches Pfarrheim Pottenstein • mitzubringen: Matte und Decke, kleines Kissen, bequeme Kleidung • Leitung: **Daniel Haridas Goldfuß**, zertifizierter Yogalehrer und -therapeut

Dieser Kurs ist für alle geeignet, die bereits Yoga praktizieren oder einen Anfänger\*innen Kurs besucht haben. Das bereits Erlernte wird vertieft, neue Asanas (Körperstellungen), Pranayama (Atemübungen) und Meditationstechniken werden eingeführt. Es wird zudem auch yogatherapeutische Stunden zu unterschiedlichen körperlichen und emotionalen Themen geben.

##### Progressive Muskel Relaxation -

##### Mit PMR gegen den Winterblues

**Beginn: Mittwoch, 21.01.2026, 18:00 – 19:00 Uhr • 8 Abende**  
Katholisches Pfarrheim Pottenstein • Gebühr: 32,00 € • mitzubringen: bequeme Kleidung, warme Socken, evtl. kleines Kissen und Decke, Yogamatte • Leitung: Regina Weiß, Bewegungstherapeutin

Progressive Muskel Relaxation nach Jacobson, begleitet durch Bewegungsübungen aus Qi-Gong, Meditation und Entspannungselemente aus Yoga. Der Ansatzpunkt der PMR beruht auf der Wechselbeziehung zwischen An- und Entspannung. Sie erleben tiefe und wohltuende Entspannungszustände, die Sie leicht in kurzer Zeit erlernen können. So üben Sie, einen entspannten Ruhezustand herbeizuführen. Stress und Beschwerden kann vorgebeugt bzw. kann gelindert werden. Nehme Sie sich eine Auszeit und erfahren Sie tiefe Entspannung für Ihren Körper, Ihren Geist und Ihre Seele. Finden Sie zu Ihrer inneren Kraft durch progressive Muskelentspannung, Phantasie Reisen, Atemübungen, Körperwahrnehmung.

##### QiGong

**Beginn: Mittwoch, 21.01.2026, 19:15 – 20:15 Uhr • 8 Abende**  
Katholisches Pfarrheim Pottenstein • Gebühr: 32,00 € • mitzubringen: Yogamatte, bequeme Kleidung, evtl. leichte Hallenschuhe/ Antirutschsocken • Leitung: Regina Weiß, Bewegungstherapeutin

Qi-Gong-Übungen schulen die Konzentration und Merkfähigkeit, verbessern die Selbstwahrnehmung und fördern den Gleichgewichtssinn. Somit führen sie zu einem besseren Körpergefühl und stärken die Beweglichkeit. Die Muskeln werden besser durchblutet und die Atmung wird vertieft. Gelenke und Sehnen werden sanft bewegt und gedehnt. In diesem Kurs werden insbesondere die 18 Übungen der Harmonie (Shibashi) sowie einzelne Sequenzen aus den 5-Elemente oder Organ-Übungen miteinander kombiniert. Vorkenntnisse sind nicht zwingend nötig.

#### Bewegung / Gymnastik / Fitness

**Wassergymnastik • jeweils Mittwoch • 18.00 - 19.00 Uhr •**  
Juramar Pottenstein • Gebühr wird mit Eintrittspreis verrechnet  
• Leitung: Katharina Kreuzer

Informationen sind im Juramar, Tel. 09243/903166, erhältlich.

Es ist ein ganzheitliches Training, welches durch die Massagewirkung des Wassers unterstützt wird und der Kräftigung der Muskulatur, Verbesserung der Koordination und Kondition, der Körperentschlackung sowie des allgemeinen Wohlbefindens dient.

##### Fit über 60

**Beginn: Dienstag, 27.01.2026 • 10.00 - 11.00 Uhr • 12 x •**  
48,00 € • Ort: Kath. Pfarrheim Pottenstein • bitte mitbringen: Isomatte, bequeme Kleidung, Noppensocken oder Turnschuhe • Leitung: Ingeborg Deiml, ÜL-B Prävention

Seniorengymnastik mit Spaß an der Bewegung. Abwechslungsreiche Stunde mit sanftem Muskelaufbau, Beckenbodengymnastik, Elemente aus der Rückenschule und zum Schluss: Entspannung.

Bei gesundheitlichen Problemen bitte vorher Rücksprache mit dem Arzt!

##### Rückenkurs „Kreuzfidel & entspannt“

**Beginn: Donnerstag, 05.02.2026 • 16:45 - 17:45 Uhr • 12 x •**  
48,00 € • Ort: Turnhalle Graf-Botho-Schule Pottenstein • bitte mitbringen: Isomatte, Handtuch und Getränk, Kissen und Decke empfehlenswert • Leitung: Cindy Kade, Entspannungstrainer nach TAO Touch®, DOSB ÜL-B Prävention, NW-Trainer, Rehasport-ÜL

Hast Du auch Rückenbeschwerden? Du hast viel um die Ohren? Dir fehlt nach einem anstrengenden Tag Bewegung und Entspannung? Dann bist Du hier genau richtig!

Was Dich erwartet: • Mobilisation und Dehnung für mehr Beweglichkeit • Kräftigung der Tiefenmuskulatur • Gelenkschonende Übungen • Meridian-Klopftechniken zur Energieaktivierung • Verbesserung der Koordination und Eigenwahrnehmung • Atem- und Entspannungsübungen für Körper und Geist

Danach gehst du entspannt in deinen wohlverdienten Feierabend!

Bei gesundheitlichen Problemen bitte vorher Rücksprache mit dem Arzt!

**BodyWorkout – Frauenpower**

**Beginn: Donnerstag, 05.02.2026 • 18:00 - 19:00 Uhr • 12 x •**  
 Gebühren: 48,00 € • Ort: Turnhalle Graf-Botho-Schule Pottenstein • bitte mitbringen: Isomatte, Handtuch und Getränk  
 • Leitung: Cindy Kade, DOSB ÜL-B Prävention, NW-Trainer, Rehasport-ÜL, Entspannungstrainer nach TAO Touch®

Dieser Kurs ist genau das Richtige für alle Frauen, die sich fit, stark und energiegeladen fühlen möchten! Mit einer abwechslungsreichen Mischung aus Cardio, Bodyweight-Übungen, Bauch-Beine-Po und Zirkeltraining bringt dich dieses Ganzkörpertraining ordentlich in Schwung – und das mit jeder Menge Spaß und Motivation in einer reinen Frauenrunde.

Was Dich erwartet: • Muskelaufbau & Kräftigung des gesamten Körpers • Verbesserung von Ausdauer, Koordination und Beweglichkeit • Effektives Training mit dem eigenen Körpergewicht und Kleingeräte • Abwechslungsreiche Workouts – auch im Zirkeltraining • Viel Power, gute Musik und jede Menge Spaß! Bei gesundheitlichen Problemen bitte vorher Rücksprache mit dem Arzt!

**Erkrankungen / Heilmethoden**

**Vortrag: Das Herz & die Sprache des Herzens verstehen - Ein Vortrag über Herzkrankheiten und ihre Behandlung aus ganzheitlicher Sicht**

**Termin: Mittwoch, 11.03.2026 • 18.00 Uhr • 90 Minuten**  
 • Gebühr: 5,00 € • Bezahlung bar vor Ort • Ort: Katholisches Pfarramt Pottenstein • Referent: Dr. Wolfgang Margraf, Bayreuth  
 Aus der Sicht der Chinesischen Medizin, einer Jahrtausende Jahre alte Heilkunde, die Krankheiten ganzheitlich betrachtet und behandelt, soll ein Verständnis darüber geben werden, wie das Herz sowohl auf der emotionalen (psychische Krankheiten) als auch körperlichen Ebene (organische Herzkrankheiten) funktioniert, welche Aufgaben es in unserem Organismus erfüllt, dass unser Blut nur zu 30 Prozent vom Herz „gepumpt“ wird und zu 70 Prozent durch unser Gefäßsystem, dass das autonome Nervensystem eine zentrale Rolle dabei spielt und Barfuß-Gehen auf der Erde zu Ihrer Heilung beiträgt.

Vor dem Hintergrund seiner nun 30-jährigen Erfahrung mit Chinesischer Medizin und der Ausbildung als Facharzt für Allgemeinmedizin wird Ihnen der Referent Einblicke geben, welche Störungen und vor welche allem Lösungen es gibt: Wie behandelt man sinnvoll und ohne Nebenwirkungen z.B. Bluthochdruck, Herzschwäche, koronare Herzkrankheit (Vorbeugung von Herzinfarkten, Alternativen zu Bypass, Stent und Herzkatheter und Behandlung von Herzinfarkten) und wie kann man das Herz-Kreislaufsystem sowohl entlasten, als auch seine Funktion verbessern?

Auch werden Sachverhalte wie das metabolische Syndrom, Altersdiabetes und neue Erkenntnisse über die Rolle des Cholesterins angesprochen, da diese Themen sehr eng mit den Problemen des Herzkreislaufsystems verbunden sind.

**Wir bitten auch bei unseren Vorträgen um vorherige Anmeldung!**

## Vereine, Verbände & Kirche

**Kirchliche Nachrichten****Katholische Kirchengemeinden Pottenstein**

Liebe Gläubigen,  
 wir wünschen Ihnen und Ihren Angehörigen von ganzem Herzen ein gesegnetes und friedvolles Weihnachtsfest. Fühlen Sie sich besonders zu unseren Weihnachtsgottesdiensten, deren Zeiten Sie auf Seite **20 bis 21** oder unser Homepage finden, eingeladen. Nutzen Sie die Zeit zum Innehalten und Kraft tanken, damit Sie voller Energie in ein neues Jahr starten können.

Auf einen besonderen Gottesdienst möchten wir Sie noch hinweisen. Alle, die im Jahr 2025 ein **Ehejubiläum** gefeiert haben, sind am **Sonntag, 28. Dezember 2025 um 17:30 Uhr zu einem gemeinsamen Dank- und Segensgottesdienst** in der Herz Jesu Kirche in Pegnitz eingeladen.

Anfang des Jahres machen sich die Kinder unserer Gemeinden wieder stark und bringen Ihnen nicht nur den Neujahrssegens, sondern sammeln für Kinder, denen es nicht so gut geht wie ihnen selbst. Die **Aktion Sternsingen** des Kindermissionswerkes ist die weltweit größte Aktion unter dem Motto „Kinder helfen Kindern“. Bitte empfangen Sie unsere Kinder freundlich und öffnen Sie ihr Herz und ein wenig Ihren Geldbeutel für diese Aktion. Ein *Vergelt's Gott* für Ihre Gaben. Die Sternsinger besuchen Sie an folgenden Tagen:

<u>Elbersberg</u>	Samstag, 03.01.2026 und Sonntag, 04.01.2026
<u>Hohenmirsberg</u>	Dienstag 06.01.2026
<u>Kirchenbirkig</u>	Samstag, 03.01.2026 und Sonntag, 04.01.2026
<u>Kühlenfels/</u>	Samstag, 03.01.2026 und
<u>Waidach</u>	Sonntag, 04.01.2026
<u>Pottenstein</u>	Samstag, 03.01.2026

Ja und nach diesen segensreichen Tagen folgen die **Tage der ewigen Anbetung** in Pottenstein am 5. und 6. Januar und Kirchenbirkig am 7. Januar. Wir laden Sie ein, diese besonderen Tage durch Ihre Teilnahme zu etwas Unvergesslichem werden zu lassen. Sei es durch einen Besuch der Betstunden oder auch ganz für sich allein in den stillen Betstunden, sei es durch die Vorbereitungen für die Prozessionen oder Ihre Begleitung derer. Dies sind ganz besondere Tage, in denen der gelebte Glaube durch eine ganz außergewöhnliche Gemeinschaft lebendig wird. Haben Sie Verständnis für die Gäste, die extra zu diesem Ereignis anreisen. Vielleicht sind nicht alle aus reinen Glaubensgründen da, aber sie gehen sicherlich beseelt wieder heim und tragen so auch ein Stück unseres Glaubens in die Welt hinaus. Ihnen allen herzlichen Dank für Ihre Unterstützung und Ihr Mitwirken.

Gottes Segen für Sie Alle!

Die aktuellen Gottesdienstordnungen der Pfarrgemeinden Elbersberg, Hohenmirsberg, Kirchenbirkig und Pottenstein finden Sie im Pfarrbrief unter folgendem Link:

<https://www.seelsorgebereich-pottenstein.de/gottesdienste/>

und für die Pfarrei Herz Jesu Tüchersfeld unter:

<https://pfarrgemeinde-goessweinstein.de/aktuelles/gottesdienstordnung-online>

**Evangelisch - Lutherische Kirchengemeinde Pottenstein**

Wir laden herzlich ein zu unseren Gottesdiensten in der Johanneskirche im Januar:

**So., 04.01.2026, 9.15 Uhr**

Gottesdienst zum Zweiten Sonntag nach dem Christfest

**So., 18.01.2026, 18.00 Uhr:**

**Ökumenisches Taizé-Gebet**

**So., 25.01.2026, 9.15 Uhr**

Gottesdienst zum Dritten Sonntag nach Epiphania  
**mit Abendmahl**

Außerdem im Haus St. Elisabeth:

**Fr., 23.01.2026, 15.30 Uhr:** Gottesdienst

Die Gottesdienste zum Weihnachten & Silvester finden Sie in der Übersicht auf Seite **22**.

Aktuelle Veränderungen können Sie der Tagespresse und den Aushängen an der Kirche, am Rathaus und bei „AMIRA – regional einkaufen & mehr“ entnehmen.



## Jehovas Zeugen

### Gottesdienste in Pegnitz

Norisstraße 22, 91257 Pegnitz

**So. 11.01.2026, 10.00 Uhr**

In Frieden leben - heute und für immer

**So. 18.01.2026, 10.00 Uhr**

Seien wir mutig und vertrauen wir auf Jehova

**So. 25.01.26, 10.00 Uhr**

Auf den Gott allen Trostes vertrauen

Jeder ist herzlich eingeladen, dabei zu sein.

Der Eintritt ist frei und es gibt keine Kollekte.

Es gibt die Möglichkeit live mit dabei zu sein oder von zu Hause aus per Videokonferenz; Zoom-Zugangsdaten können unter der Telefonnummer 09270-8213 erfragt werden.

Mehr Informationen findet man auf: [www.jw.org](http://www.jw.org)

## Elisabethverein Pottenstein



Die Weihnachtszeit ist eine Zeit, um Allen auch mal **DANKE** zu sagen. Danke an alle Mitglieder, allen Freunde und Wegbegleiter vom Elisabeth-Verein. Ohne Eure Unterstützung würden wir nicht die ganzen Angebote und Aktionen während des Jahres umsetzen können.

Ein herzliches Vergelt's Gott an alle Spender, die uns unterstützt haben, über 1.160 Päckchen und somit Loggewinne für den Pottensteiner

Winterzauber zusammen zu bringen. Der Gewinn wird für die Fahrtkosten unserer Mitglieder verwendet, die regelmäßig die Klienten zu Hause besuchen, Arztbesuche unternehmen oder einkaufen gehen.

Ein großes Dankeschön geht auch an das Ladenteam vom Elisabeth-Lädla, die zweimal die Woche, Montag und Donnerstag von 15.00 Uhr bis 18.00 Uhr ehrenamtlich einen Einkauf bei uns ermöglichen. Das Sortiment an Waren ist mit Liebe ausgesucht. Wir öffnen ab kommenden Jahr immer von Ostern bis Oktober am 1. Samstag im Monat - zusätzlich zu den wöchentlichen Öffnungszeiten Montag und Donnerstag.

Danke auch an unser Rikscha-Team. Die Fahrer sind das ganze Jahr wieder kräftig in die Pedale getreten. Unsere Rikscha hat mittlerweile knapp 1.300 km auf dem Tacho und wird gerne für Geburtstagstouren, Hochzeiten und Oma/Opa-Enkelzeit gebucht. Noch kein Geschenk? Wie wäre es mit einem Gut-schein für eine Rikschafahrt?

Ab 01.01.2026 hat unser Verein eine neue Fachkraft für den Helferkreis. Herzlich Willkommen Sofie Neumann. Wir wünschen viel Freude bei der neuen ehrenamtlichen Aufgabe.

Der Elisabeth-Verein Pottenstein hat im letzten Amtsblatt neugierig gemacht und nun ist das Geheimnis endlich gelüftet! Die liebevoll angekündigte „kleine Besonderheit“, die unseren Alltag verschönern soll, ist da: eine wunderschöne Fototasse mit dem Motiv des Pottensteiner Marktplatzes und dem Elisabeth-Brunnen. Ein Stück Heimat für jeden Tag – zum Verschenken oder Selbstbehalten. Doch das wirklich Besondere steckt nicht nur im Motiv, sondern auch im Weg dorthin: Die Tassen wurden bei der Heinrich Kimmle Stiftung gefertigt. Diese Einrichtung bietet Menschen mit Behinderung wertvolle Arbeitsplätze, fördert Selbstbestimmung und schafft Perspektiven. Jede Bestellung unterstützt somit nicht nur ein lokales Herzensprojekt, sondern trägt auch dazu bei, soziale Teilhabe konkret zu stärken. Die Erlöse aus den Verkäufen bei [bilder.de](http://bilder.de) (Kimmle Stiftung) fließen vollständig in die verschiedenen Angebote und Dienste der Stiftung für beeinträchtigte Menschen – und kommen damit genau dort an, wo sie gebraucht werden. Ein Alltagsbegleiter, der Wärme schenkt – im doppelten Sinn. Tipp: Tasse mit Schokolade füllen - das ist ein schönes Geschenk

oder Mitbringsel. Die Tasse ist für Mikrowellen und Spülmaschinen geeignet und für 8,50 Euro im Elisabeth-Lädla, im Tourismusbüro Pottenstein und bei Amira - dem Nahversorger beim Marktplatz zu erwerben.

### Neue Angebote vom Elisabeth-Verein ab Februar 2026

- Sportangebote und Bewegung im Sitzen: Immer am 1. Mittwoch im Monat von 16.00 Uhr bis 17.00 Uhr in Kirchenbirkig, Lohweg 2 in der alten Schule
- Spielenachmittag für Jung und Alt. Gemeinsam den Nachmittag verbringen, immer am 1. Donnerstag im Monat von 15.00 Uhr bis 17.00 Uhr in Kirchenbirkig, Lohweg 2 in der alten Schule
- Treffen für pflegende Angehörige, Erfahrungsaustausch und Hilfestellungen, betreut von der Fachkraft Anna Terrassa, 1. Donnerstag im Monat von 18.00 Uhr bis 19.30 Uhr in Kirchenbirkig, Lohweg 2 in der alten Schule



Mit frohem Herzen blicke ich auf das vergangene Jahr zurück und erkenne die wundervollen Meilensteine, die unser Verein erreicht hat. Ihr habt einen bedeutenden Beitrag zu diesem Erfolg geleistet, und dafür möchte ich von Herzen Danke sagen! Euer Engagement, eure Ideen und eure tatkräftige Unterstützung haben uns gestärkt und vorangebracht. Gemeinsam haben wir Höhen erreicht und Herausforderungen gemeistert. Doch ich möchte nicht nur zurückblicken, sondern auch nach vorne schauen, auf das kommende Jahr, das neue Möglichkeiten und Abenteuer mit sich bringt.

Ich wünsche allen eine besinnliche Weihnachtszeit, gefüllt mit Freude und Glück. Möge das kommende Jahr Euch genauso viele wunderbare Momente schenken wie das vergangene Jahr. Frohe Festtage und ein gesundes, erfolgreiches neues Jahr!

Herzlichst,

Eure Karin Spörl

1. Vorsitzende

## VdK OV Pottenstein

### Einladung zur Jahreshauptversammlung

Liebe Mitglieder des VdK OV Pottenstein,  
am **10.01.2026 um 15:00 Uhr** findet in den Gasträumen des **Restaurants Sokrates, Jugendherbergsstraße 4, 91278 Pottenstein**, die Jahreshauptversammlung statt.

Hierzu lade ich alle Mitglieder des OV Pottenstein recht herzlich ein! Es geht um die Fortführung des VdK OV Pottenstein.

### Tagesordnungspunkte:

1. Begrüßung durch den Vorsitzenden Stefan Frühbeißer

2. Grußworte
  3. Bericht über die Situation des VdK Ortsverbandes mit Totengedenken
  4. Ehrungen langjähriger Mitglieder
  5. Neuwahlen der gesamten Vorstandschaft und zwei Delegierten
  6. Wünsche und Anträge
- Falls Interesse besteht, bei der Vorstandschaft mitzuwirken, können Sie Informationen von mir unter Tel. **0175 / 7563791** oder  
E-Mail: karlos159@web.de erhalten.

Die zu Ehrenden werden von mir telefonisch eingeladen.  
Bitte geben Sie dem VdK OV Pottenstein Bescheid, ob Sie zu dieser Veranstaltung kommen.

Ich würde mich über Ihr zahlreiches Erscheinen sehr freuen.

Mit freundlichen Grüßen

Karl-Heinz Probst  
VdK KV Bayreuth



# Bayerischer Bauernverband

## EINLADUNG zum POTTENSTEINER BAUERNTAG

**Donnerstag, 29.01.2026, 19:30 Uhr**

**Pottenstein, Brauerei Gasthof Mager**

**Thema: „Aktuelles aus der Tierhaltung und Fördermöglichkeiten im Grünland“**

Referentin: Corinna Hiesinger, Referentin für Tierhaltung und Nachhaltigkeit in der Nutztierhaltung, Bayerischer Bauernverband, Generalsekretariat München

Bayerischer Bauernverband, Adolf-Wächter-Strasse 1a, 95447 Bayreuth

Telefon 0921-76462-0, Fax 0921-76462-19

E-Mail: Bayreuth@BayerischerBauernVerband.de

www.BayerischerBauernVerband.de

## Weitere Behörden und Zweckverbände

**Amt für Ernährung,  
Landwirtschaft und Forsten  
Bayreuth-Münchberg**



## Bildungsprogramm Wald für Waldbesitzende im Landkreis Bayreuth - Frühjahr 2026

Ab **04. Februar 2026** findet am Amt für Ernährung, Landwirtschaft und Forsten in Bayreuth wieder das Bildungsprogramm Wald (BiWa) statt. Alle Waldbesitzende aus dem Landkreis Bayreuth sind herzlich eingeladen. An **sieben Kursabenden, jeweils am Mittwoch von 19:00 Uhr bis 21:00 Uhr**, informieren die Försterinnen und Förster des AELF Bayreuth-Münchberg über alle wichtigen Themen für eine gute Waldbewirtschaftung. Zur Vertiefung des theoretischen Kursinhaltes finden noch drei Praxistage freitagnachmittags im Wald statt.

Eine Anmeldung ist erforderlich! Interessierte werden gebeten, sich bis spätestens **21. Januar 2026** online über den Link auf der Homepage [www.aelf-bm.bayern.de](http://www.aelf-bm.bayern.de) unter „Wald und Forstwirtschaft“ – Waldbesitzer – Bildungsprogramm Wald (BiWa) anzumelden.

Hier sind auch nähere Informationen über den Kurs zu finden. Die Teilnehmerzahl ist auf 25 Personen begrenzt. Die Anmeldungen werden nach dem Eingangsdatum berücksichtigt.

Amt für Ernährung, Landwirtschaft und Forsten Bayreuth-Münchberg

Adolf-Wächter-Straße 10 - 12, 95447 Bayreuth

Telefon 0921 591-0, Telefax 0921 591-1111

E-Mail [poststelle@aelf-bm.bayern.de](mailto:poststelle@aelf-bm.bayern.de)

[www.aelf-bm.bayern.de](http://www.aelf-bm.bayern.de)

### Abfallwirtschaft



der Landkreis Bayreuth  
Verwaltung & Wirtschaft



### Ab Mitte Dezember online: Abfuhrtermine 2026

Ab Mitte Dezember sind die neuen Abfuhrtermine für das Jahr 2026 auf der Homepage unter [www.landkreis-bayreuth.de/abfall](http://www.landkreis-bayreuth.de/abfall) abrufbar. Dort kann für jede Adresse ein individueller Kalender mit den eigenen Abfuhrterminen erstellt werden — ganz bequem und übersichtlich. Alle **Verschiebungen der Abfuhrtermine durch Feiertage** sind darin bereits enthalten.



Unser Tipp: Nutzen Sie unsere **Abfall-App!**

Diese erinnert Sie zuverlässig an alle Abfuhrtermine der Restmüll-, Bio-, Papier- und Gelben Tonne und bietet weitere Angebote wie z.B. das Abfall-ABC und die aktuellen Öffnungszeiten von Abgabestellen. Die App ist mittels nebenstehendem QR-Code oder über den App-Store (Suchbegriff „Abfall Bayreuth“) kostenfrei erhältlich.



Weitere Auskünfte telefonisch unter 0921 / 728 282 oder im Internet auf [www.landkreis-bayreuth.de/abfall](http://www.landkreis-bayreuth.de/abfall)

## Weitere Stellen



- Sie haben Freude am Umgang mit Menschen, besonders mit Kindern?
- Sie sind aufgeschlossen, kontaktfreudig und einfühlsam?
- Sie haben Zeit zu verschenken und möchten diese sinnvoll einsetzen?

Wir suchen für die **Stadt** und den **Landkreis** Bayreuth wieder ehrenamtliche

## Familienpatinnen und -paten

die einmal wöchentlich für 2 bis 3 Stunden Familien im Alltag entlasten und unterstützen.

Der nächste 6-tägige Vorbereitungskurs findet voraussichtlich im 2. Quartal 2026 statt.

Nähere Informationen erhalten Sie unter:

[www.kinderschutzbund-bayreuth.de](http://www.kinderschutzbund-bayreuth.de) oder bei

Judith Dostal, Koordinatorin „Familienpaten“

E-Mail: [dostal@kinderschutzbund-bayreuth.de](mailto:dostal@kinderschutzbund-bayreuth.de)

Telefon: 09 21 / 511 699



# Wirtschaftsband A9 Fränkische Schweiz

# REGION AKTUELL

17. Jahrgang  
202. Ausgabe

Monatliche Neuigkeiten aus der Integrierten Ländlichen Entwicklung Wirtschaftsband A9 Fränkische Schweiz

## 2025 – Ein kleiner Rückblick...

...denn ein großer Rückblick mit all den Kapiteln der Erfolgsgeschichte der interkommunalen Zusammenarbeit der 18 Gemeinden im Wirtschaftsband A9 Fränkische Schweiz, die auch dieses Jahr wieder geschrieben wurden, passt nicht auf diese Seite. Vielleicht in das ganze Heft, aber wir wollen ja Bescheiden bleiben. Also blicken wir auf ausgewählte Höhepunkte der zurückliegenden Monate zurück:

### Vorbildhaftes Flächenmanagement

Dass unser Projekt des interkommunalen Ausgleichsflächenmanagements als bayerisches Modellprojekt von unserer Initiative konzipiert und erfolgreich umgesetzt wurde, ist bekannt. In diesem Jahr konnten wir die Grundlagen des Projekts den Kolleginnen und Kollegen der Kreisentwicklung Hof vorstellen. Nach Wunsiedel ist damit ein weiterer hochfränkischer Landkreis dabei, ökologisches Flächenmanagement in die Umsetzung zu bringen. Und damit ist ein weiterer Netzwerkpartner gefunden. À-propos Netzwerk: In einem neuen bayernweiten Format unter den Titel „Von ILE zu ILE“ werden gute Beispiele

unter den über 130 Regionen der Integrierten Ländlichen Entwicklung mit knapp der Hälfte aller bayerischen Gemeinden geteilt. Das Wirtschaftsband A9 Fränkische Schweiz durfte mit als eine der ersten Regionen unser Flächenmanagement in diesem innovativen Online-Format vorstellen und rief großes Interesse hervor.

### Internationaler Austausch

Dass unsere Initiative seit über zehn Jahren im deutsch-chinesischen Austausch eine Rolle spielt, ist bekannt. Im November besuchte der neue Generaldirektor einer Regierungsbehörde (LCRC), die dem chinesischen Ministerium für natürliche Ressourcen angeschlossen ist und sich auf die Verbesserung der Landbewirtschaftung konzentriert, mit einer Delegation Bayern. Der Weg führte die Gruppe auch nach Oberfranken. In diesem Zusammenhang wurde das Wirtschaftsband A9 Fränkische Schweiz präsentiert und rief auch hier großes Interesse hervor. Interesse, dass auch die Vorstandschef der Genossenschaft für Regionalentwicklung und Weiterbildung aus dem Sarntal in Südtirol zu einer mehrtägigen

Exkursion in unsere ILE führte. Gespräche mit unseren Bürgermeistern und Akteuren der Nahversorgung und Direktvermarktung rundeten das Programm ab.

### Endlich Elektrifizierung

Dass die Elektrifizierung der Franken-Sachsen-Magistrale längst überfällig ist, ist bekannt. In der dazu vor vielen Jahren unter der Beteiligung unserer ILE gegründeten Interessengemeinschaft setzt sich ein breites Bündnis kompetenter und engagierter regionaler Akteure hierfür ein. Auch in diesem Jahr war der ILE-Vorsitzende und Pegnitzter Bürgermeister Wolfgang Nierhoff zum parlamentarischen Austausch in Berlin und bei zahlreichen regionalen Formaten intensiv für die Modernisierung des Schienennetzes im Einsatz. Die jüngste Streckensperrung zwischen Pegnitz und Hersbruck wirkte wie ein Guss Öl ins Feuer, so dass die Bereinigungssitzung des Bundshaushaltsausschusses endlich die notwendigen Finanzierungsmittel für die nächsten Schritte brachte. Eine gute Nachricht zum Ende des Jahres.

Auf viele neue Kapitel in 2026,  
Ihr Michael Breitenfelder



Frohe Weihnachten und einen  
guten und gesunden Start ins Neue Jahr!



# Wirtschaftsband A9 Fränkische Schweiz



# REGION AKTUELL

18. Jahrgang  
203. Ausgabe

Monatliche Neuigkeiten aus der Integrierten Ländlichen Entwicklung Wirtschaftsband A9 Fränkische Schweiz

## Personalkarussell dreht sich erneut

Zum 1. Dezember 2025 hat sich das Personalkarussell in unserer Öko-Modellregion Fränkische Schweiz erneut gedreht und wir können einen neuen Mitarbeiter Willkommen heißen. Und das Erfolgsprojekt Interkommunales Kompensationsflächenmanagement bekommt personelle Verstärkung zum 1. Januar 2026.

Die integrierte ländliche Entwicklung Wirtschaftsband A9 Fränkische Schweiz hat mit dem bayerischen Modellprojekt des interkommunalen Kompensationsflächenmanagements ein herausragendes Projekt in der Umsetzung. Dank der finanziellen Unterstützung aus Mitteln der Ländlichen Entwicklung ist es gelungen, aus einem konzeptionellen innovativen Ansatz zum Thema Ausgleichsflächen ein in der Praxis erfolgreiches Projekt zu etablieren.

Das in diesem Projekt geschaffene Angebot für unsere Kommunen und Unternehmen sowie Private erzeugt so viel Nachfrage, dass Projektmanager Daniel Jentsch ab Januar 2026 Unterstützung von Ariane Volkmann bekommt. Frau Volkmann war im September 2025 zum Projekt Öko-Modellregion Fränkische Schweiz gekommen und hatte die Chance zum internen Wechsel auf diese zusätzliche Stelle im Flächenmanagement genutzt. Die studierte Agrarwissenschaftlerin wird sich um die Belange der Landwirtschaft im Zusammenhang des Ausgleichsflächenmanagements kümmern.

### Nachfolger schnell gefunden

Damit war die Stelle an der Seite von Laura Pircher im Management der Öko-Modellregion Fränkische Schweiz wieder frei geworden. Die-

se Lücke konnte jedoch mit Aaron Beyer schnell wieder geschlossen werden. Der aus Engelhardsberg in der Gemeinde Wiesenthal stammende Projektmanager hat an der Hochschule Weihenstephan Triesdorf ökologische Landwirtschaft studiert und ist nicht nur wegen seiner Ausbildung prädestiniert für die Arbeit in der Öko-Modellregion Fränkische Schweiz. Zu Hause ist er auf dem Biohof Beyer und deshalb bestens mit den Herausforderungen und Chancen der ökologischen Landbewirtschaftung in der Region vertraut. Beyer hatte sich im Herbst vergangenen Jahres auf die Stelle bereits beworben und war als damals Zweitplatzierter noch verfügbar und interessiert.

Mit starken Teams in den Projekten werden wir die regionale Erfolgsgeschichte auch 2026 weiterschreiben!



## Öko-Modellregion Fränkische Schweiz



## Interkommunales Kompensations- flächenmanagement



Aaron Beyer



Laura Pircher



Daniel Jentsch



Ariane Volkmann





# Silvester-Abfälle richtig entsorgen

Stand: Dezember 2025

Der Jahreswechsel naht und damit auch der Silvesterabend. Damit Sie wissen, wohin mit den entstandenen Abfällen, nennen wir Ihnen hier einige Beispiele und den korrekten Entsorgungsweg:



## Reste vom Blei- und Zinngießen

- ⇒ Problemmüllsammelung mit dem Umweltmobil
- Termine unter [www.landkreis-bayreuth.de](http://www.landkreis-bayreuth.de) und in der Abfall-App



## Feuerwerkskörper (intakt)

- ⇒ erst nach 3 Tagen Wässerung in Restmüll
- in mit Wasser gefüllten Eimer mind. 3 Tage wässern



## Feuerwerkskörper (abgebrannt)

- ⇒ Restmülltonne
- größere Mengen (gebührenpflichtig): zugelassene rote Restmüllsäcke (erhältlich in den Gemeinden) oder Müllumladestation (Weiherstr. 39 in Bayreuth, Tel. 0921-13791, Mo-Fr 8-11:45, 12:30-15:45 Uhr, nach Wochenfeiertagen i.d.R. am darauffolgenden Sa 8-12 Uhr)



## (Fondue-)Fett (flüssig oder fest)

- ⇒ Altfettsammelstellen (kostenlos)
- in Bindlach, Bischofsgrün, Fichtelberg, Goldkronach, Plankenfels, Pegnitz und Speichersdorf (die genauen Standorte und Öffnungszeiten erfahren Sie unter [www.landkreis-bayreuth.de](http://www.landkreis-bayreuth.de), 0921 / 728 282 und in der Abfall-App)
  - WICHTIG: darf nicht in Abfluss/WC gegossen werden



## Naturkorken

- ⇒ Korksammelstellen (kostenlos)
- Annahmestelle Pegnitz, Kleiner Johannes 4-6, Tel. 09241-988206, Do 14-19:45 Uhr und letzter Sa im Monat 8-11:45 Uhr
  - Landratsamt Bayreuth, Markgrafenallee 5 in Bayreuth, Abfallwirtschaft (2. Stock, Zi. 209), Tel. 0921-728 401



## Metall- und Kunststoffverpackungen (inkl. Kunststoffkorken)

- ⇒ Gelbe Tonne



## Altglas (Sektflaschen, Gurkengläser etc.)

- ⇒ Altglascontainer nach Farben sortiert
- Tipp: blaues, rotes und milchiges Glas gehören in den Grünglas-Container

**Tipp für Reste** von Fondue, Raclette und Co:  
 Entweder als Katerfrühstück verspeisen oder einen Reste-Auflauf machen – so spart man sich das Kochen an Neujahr und vermeidet Lebensmittelverschwendung.

## Veranstaltungskalender

### Veranstaltungen im Januar

**Neujahrsschießen am Kirchplatz in Kirchenbirkig**
**Donnerstag, 01.01.2026, von 16:00 – 17:00 Uhr**

Neujahrsschießen des Schützenvereins „Enzian“ am Kirchplatz in Kirchenbirkig.

**Starkbieranstich**
**Montag, 05.01.2026, von 16:00 – 21:00 Uhr**

Starkbieranstich bei der Abenteuergolfanlage Weidenloh. Bei offenen Feuer kann man hausgebräutes Bier, Glühwein, leckeres Essen und musikalische Unterhaltung genießen.

**Stärke antrinken mit dem CSU Ortsverband Pottenstein**
**Dienstag, 06.01.2026, von 19:00 – 21:00 Uhr**

Stärke antrinken im Bruckmayers gemütlicher Winterhütte am Stadtgraben 3

**Winterparty**
**Samstag, 17.01.2026, von 18:00 – 23:00 Uhr**

Die Freiwillige Feuerwehr Haßlach feiert Winterparty am Feuerwehrhaus. Herzliche Einladung!

**Knutfest**
**Samstag, 24.01.2026, von 18:00 – 22:00 Uhr**

auf dem Sportgelände des TSV Elbersberg. Beim Knutfest werden die alten Weihnachtsbäume verbrannt. Es gibt warme Getränke.

**Seniorenfasching in Elbersberg**
**Sonntag, 25.01.2026, von 18:00 – 20:00 Uhr**

Herzliche Einladung an alle Senioren zum Fasching im Sportheim Elbersberg.

## NACHRUF

 Mit großer Trauer nehmen wir Abschied von  
unserer hochgeschätzten Seniorchefin

# Edith Wittich-Scholl

die im Alter von 87 Jahren verstorben ist.

Über mehr als sechs Jahrzehnte stand sie an der Spitze unserer Verlagsgruppe – eine beeindruckende Lebensleistung die ihresgleichen sucht. Gemeinsam mit ihrem verstorbenen Mann, Linus Wittich, mit dem sie das Unternehmen aufbaute, legte sie den Grundstein für das, was unsere Verlagsgruppe heute ist: ein starkes, verantwortungsbewusstes und erfolgreiches Familienunternehmen. Der frühe Verlust ihres Mannes im Jahr 1985 erschütterte sie zutiefst, doch sie führte die Geschicke des Verlages mit ungebrochener Entschlossenheit und Weitsicht weiter.

Ihr Führungsstil war geprägt von Menschlichkeit, Klarheit und Respekt. Sie war fair zu allen Mitarbeitenden, konsequent in ihren Entscheidungen und stets zuvorkommend im Umgang. Ihre Tür stand immer offen, sie war immer ansprechbar – ihr Wort galt.

Auch im hohen Alter beeindruckte sie uns alle. Sie kannte jede Zahl, jede Entwicklung, jedes Detail unserer Firmengruppe. Ihre geistige Wachheit, ihr Pflichtbewusstsein und ihre Liebe zum Unternehmen begleiteten sie bis zuletzt.

Wir verlieren mit ihr nicht nur eine außergewöhnliche Unternehmerpersönlichkeit, sondern auch einen Menschen, der uns mit seiner Entschlossenheit, seiner Stärke und seinem Lebenswerk tief geprägt hat. Unsere Gedanken sind bei ihrer Familie, ihren Angehörigen und allen die ihr nahestanden.

Liebe Frau Wittich-Scholl: „danke für alles“.

In stillem Gedenken und tiefem Mitgefühl

**Der Generalbevollmächtigte**
**Geschäftsführungs-  
Kollegin und Kollegen**
**Mitarbeiterinnen  
und Mitarbeiter**

 LINUS WITTICH Medien Gruppe mit Standorten in Bad Neuenahr-Ahrweiler • Forchheim  
Föhren • Fritzlar • Herbstein • Herzberg (Elster) • Höhr-Grenzhausen • Hochfilzen  
Langewiesen • Marquartstein • Sietow • Winsen (Aller)



## Ihre neue private Kleinanzeige

**schon ab  
5,- €**

**5-Zimmer-Wohnung** in Musterhaus zu vermieten. 90 qm, Zentralheizung, Balkon, Dachterrasse, Kellerabteil. Einbauküche mit E-Geräten vorhanden. Garten, Garage und kleiner Werkstatt. Miete 5,- EUR/qm, zzgl. NK. Tel. 01234/567890

\*Muster mit 225 Zeichen und Zusatzoption „Rahmen“

Gehen Sie gleich auf [anzeigen.wittich.de](https://anzeigen.wittich.de), wählen Ihren Ort aus und geben Sie Ihre Kleinanzeige dort online auf.

Oder füllen Sie dieses Formular aus und schicken Sie es an uns.

Bitte beachten: **NICHT** für Geschäftsanzeigen/Familienanzeigen (Danksagungen, Grüße usw.)

**Wichtiger Hinweis:** Bitte beachten Sie beim Ausfüllen der Felder, dass hinter jedem Wort, jeder Zahl, jedem Satzzeichen ein Kästchen als Zwischenraum frei bleibt.

[illegible]

...► Bis hierher für 5,- € inkl. MwSt.

[illegible]

► Bis hierher für 10,- € inkl. MwSt.

☐ **Chiffre:** Achtung! Für die Zusendung der Zuschriften fällt eine einmalige Gebühr von 10,- € an.

☐ **Anzeige mit Rahmen.**  
Der Rahmen kostet 5,- € zusätzlich.

Bitte geben Sie Ihre genaue Anschrift an.

Name / Vorname

.....  
Straße / Hausnummer

PLZ / Ort

Wünschen Sie Bankeinzug, geben Sie Ihre Bankverbindung an oder legen Sie Ihrer Bestellung Bargeld bei.

☐ Bankeinzug

☐ Bargeld liegt bei

SEPA-Lastschrift-Mandat Gläubiger-ID: DE1302600000116620

Ich/Wir ermächtige/n die LINUS WITTICH Medien KG, eine einmalige Zahlung in Höhe des aus obigem Auftrag resultierenden Gesamtbetrags von meinem/unserem Konto mittels Lastschrift einzuziehen. Zugleich weise ich mein/weisen wir unser Kreditinstitut an, die von LINUS WITTICH Medien KG auf mein/unser Konto gezogene Lastschrift einzulösen. Die Mandatsreferenz wird separat mitgeteilt. Hinweis: Ich kann/ wir können innerhalb von acht Wochen, beginnend mit dem Belastungsdatum, die Erstattung des belasteten Betrages verlangen. Es gelten dabei die mit meinem/unserem Kreditinstitut vereinbarten Bedingungen.

[illegible]

Ihre hiermit übermittelten Daten werden nur zur Erfüllung des Auftrages verwendet und gem. den gesetzlichen Vorschriften gespeichert. Ihre Anzeige ist auch über den Erscheinungstag hinaus in unserem Online-Portal zu finden.

Datum

.....  
Unterschrift

**Senden Sie alles an:**

**LINUS WITTICH Medien KG**, Kleinanzeigen - Postfach 223,  
91292 Forchheim, Fax 09191 7232-30 oder online unter:  
[anzeigen.wittich.de](http://anzeigen.wittich.de) oder [anzeigen@wittich-forchheim.de](mailto:anzeigen@wittich-forchheim.de)



**LINUS WITTICH**  
Lokal informiert. Druck. Internet. Mobil.

## Wir suchen Verstärkung

**für unser Team.**

**Jetzt  
bewerben**

Wir sind ein erfolgreiches und expandierendes Medienunternehmen mit Standort in Forchheim und geben mehr als 200 verschiedene Amts- und Mitteilungsblätter für Städte und Gemeinden in Bayern heraus. Um die Ansprüche unserer Kunden an Erreichbarkeit, Freundlichkeit und Zuverlässigkeit noch besser erfüllen zu können, suchen wir zur Unterstützung unseres Vertriebsteams

in **Teilzeit (25 - 30 h)** einen

**Personaldisponent/  
Zustellerbetreuer (m/w/d)**

### Die Aufgabenschwerpunkte:

- Betreuung und Koordination unserer Zeitungsboten vor Ort
- Aktive Akquise neuer Zusteller und beurteilung von Bewerbungen
- Schaffen von vertraglichen Grundlagen für Neueinstellungen
- Bearbeitung von Reklamationen
- Interne Auftragsabwicklung und Koordination des Workflows von Druckerei bis zur Zustellung
- Unterstützung unseres Vertriebsteams im Bereich Beilagenabwicklung und Disposition

## Der ideale Bewerber m/w/d

- ist zuverlässig, kontaktfreudig und kommunikativ
- ist engagiert, belastbar und zeigt Durchsetzungsvermögen
- besitzt gute PC-Kenntnisse (insb. Word und Excel)
- hat einen Führerschein der Klasse B

### Wir bieten:

- eine umfassende Einarbeitung in alle relevanten Themen rund um den Vertrieb
- eine interessante und abwechslungsreiche Tätigkeit in einem dynamischen Team und einem Unternehmen mit starkem Wachstum
- Möglichkeit zum mobilen Arbeiten
- Jobrad u.v.m.

## Interessiert?

Dann senden Sie bitte Ihre Bewerbung mit den üblichen Unterlagen an:

Geschäftsführung, Christian Zenk  
LINUS WITTICH Medien KG  
Peter-Henlein-Straße 1, 91301 Forchheim

Gerne auch per E-Mail an: [c.zenk@wittich-forchheim.de](mailto:c.zenk@wittich-forchheim.de)

Frohe Weihnachten,  
viel Glück  
und Gesundheit  
in 2026

wünschen wir allen Leserinnen und Lesern,  
Kunden, Geschäftspartnern, Speditionen, Fahrern,  
Zustellern und Freunden unseres Hauses.

**LINUS WITTICH Medien KG Forchheim**

[www.wittich.de](http://www.wittich.de)



**LINUS WITTICH**  
Lokal informiert. Druck. Internet. Mobil.



Reiner Meutsch,  
Gründer der  
Stiftung FLY & HELP

pro Person ab  
**€ 80.-**

Ideal als  
Geschenk!



## Hubschrauber-Rundflug

Erleben Sie Ihre Heimat von oben für einen  
guten Zweck! Helfen Sie mit!

### Abflugort und Termin 2026

Datum	Tag	Flug
27.06.26	Samstag	Augsburg

Veranstalter: Prime Promotion GmbH,  
Änderungen vorbehalten

Der Hubschrauber – kein anderes Fluggerät weckt so viel Leidenschaft und Faszination in Menschen. Kaufen Sie ein Ticket für einen Mitflug im Hubschrauber und tun Sie damit auch noch Gutes. Denn 20% des Flugpreises werden für den Bau von Schulen in Entwicklungsländern an die Reiner Meutsch Stiftung FLY & HELP gespendet.

Ob als besonderes Geschenk für einen lieben Menschen oder einfach aus Spaß und Begeisterung am Fliegen: Diese einzigartigen Momente und Bilder werden Sie so schnell nicht vergessen!

Sie haben die Wahl zwischen  
10 Minuten (€ 80.- p.P.) Flugzeit  
20 Minuten (€ 140.- p.P.) Flugzeit  
45 Minuten (€ 280.- p.P.) Flugzeit



## Bestellen Sie jetzt!

**Buchungscode: LW07**

[www.hubschraubertag.de](http://www.hubschraubertag.de) oder  
telefonisch unter 02688/989012

Unter dieser Rufnummer sind wir Montag bis  
Freitag von 10 bis 17 Uhr für Sie erreichbar.

### Die Reiner Meutsch Stiftung FLY & HELP:

Mit dem Kauf eines Flugtickets schenken Sie Kindern eine Zukunft. Es fließen automatisch 20% des Ticketpreises in die Bildungsprojekte der Reiner Meutsch Stiftung FLY & HELP. Die Spenden werden 1:1 ohne Abzug von Verwaltungskosten für den Bau von Schulen in Entwicklungsländern eingesetzt. Erfahren Sie mehr über FLY & HELP unter [www.fly-and-help.de](http://www.fly-and-help.de)



# Liebe Inserenten, liebe Leserinnen und Leser,

in den hektischen Tagen der  
Vorweihnachtszeit bleibt leider oft  
zu wenig Zeit für besinnliche Gedanken.

Doch muss man auch einmal innehalten  
und sich erinnern, was einem wichtig ist.  
Wichtig ist uns an dieser Stelle die  
Gesundheit und der Zusammenhalt Aller  
sowie der Dank, den wir Ihnen für das  
entgegengebrachte Vertrauen und Ihre  
Treue aussprechen möchten.

Ihnen und Ihren Familien wünschen wir  
besinnliche und friedvolle Weihnachten,  
verbunden mit den besten Wünschen für  
ein in jeder Hinsicht gesundes neues Jahr.



## LINUS WITTICH

Lokal informiert. Druck. Internet. Mobil.



## Private Kleinanzeigen

Anzeige online buchen: [anzeigen.wittich.de](https://anzeigen.wittich.de)

Suche privat Geige/Cello. Tel.  
0175/3454104

Suche privat Modeschmuck.  
Tel. 0175/3454104

## kleinanzeigen-regional

bringt Sie weiter!



Wir begleiten Sie in schweren Stunden  
und helfen Ihnen auch zu Lebzeiten Ihren  
letzten Weg zu planen.

Ihre Ansprechpartnerin in Pegnitz:

**A.ORDUNG**  
Bestattungsinstitut

Bestattungen Wilhelm GmbH, ZN Bestattung Ordnung  
Raumersgasse 10, 91257 Pegnitz  
Tel. 09241/2289 / [info@bestattung-ordnung.de](mailto:info@bestattung-ordnung.de)

**27.12.2025 - 06.01.2026  
GESCHLOSSEN**

Sehr geehrte Kundinnen und Kunden,  
aufgrund von Personal-/Fachkräftemangel sind  
wir gezwungen die Stadt Apotheke in Pottenstein  
vom **27.12.2025 - 06.01.2026** zu schließen.

Unsere Partner-Apotheke, die bonmedica Apotheke  
im Industriegebiet Gößweinstein, ist  
Mo bis Fr 8.30 - 18 Uhr sowie  
Sa 8.30 - 13 Uhr  
regulär für Sie da.



Sie können Ihr Rezept gerne in den  
Briefkasten der Stadt Apotheke  
Pottenstein werfen.



**Einwurf  
BIS 11.00 Uhr**

Abholung in Gößweinstein  
ab 15.30 Uhr am  
selben Werktag möglich.



**Einwurf  
NACH 11.00 Uhr**

Abholung in Gößweinstein  
am nächsten Werktag  
möglich.

Ihr Team der Stadt Apotheke

**Ab dem 7. Januar  
sind wir wieder wie  
gewohnt für Sie da.**



## LINUS WITTICH.

Unser Service auf einen Blick.

Haben Sie Fragen unabhängig von einer Anzeigenschaltung?  
Dann sind unsere weiteren Servicebereiche gerne für Sie da!\*

**Tel.-Nr. 09191 7232-**

Angelegenheit	Durchwahl
<b>Abonnements</b> vertrieb@wittich-forchheim.de	<b>-17/ -35</b>
<b>Aufträge/Rechnungen</b> fakturierung@wittich-forchheim.de	<b>-20 / -25</b>
<b>Mahnungen</b> fakturierung@wittich-forchheim.de	<b>-25</b>
<b>Privatanzeigen</b> service@wittich-forchheim.de	<b>-25 / -31</b>
<b>Redaktion</b> redaktion@wittich-forchheim.de	
<b>Reklamation bzgl. Verteilung</b> reklamation@wittich-forchheim.de	<b>-27 / -40</b>
<b>Allgemeine Servicefragen</b> service@wittich-forchheim.de	<b>-0</b>

Viele weitere Informationen finden Sie  
auch online unter: [www.wittich.de](http://www.wittich.de)

\*Telefonische Geschäftszeiten:  
Mo. - Do. 7.30 – 16.30 Uhr, Fr. 7.30 – 13.00 Uhr



# 23. Immobilienmesse Franken

präsentiert von

**BETONGOLD** JOURNAL  
BAUEN WOHNEN IMMOBILIEN IN FRANKEN



### SONDERTHEMEN:

Modernisieren & Sanieren,  
Klima & Energie, Sicherheit &  
Einbruchschutz, Smart Home,  
Inneneinrichtung & barriere-  
freie Wohnformen, GalaBau

**Hotline: 0951 / 180 70 505**



**brose ARENA**  
Bamberg

**24.-25.01.2026**

Forchheimer Str. 15, 96050 Bamberg  
Öffnungszeiten: Sa & So 10-18 Uhr  
[www.immobiliennmesse-franken.de](http://www.immobiliennmesse-franken.de)

Tickets für 8€ an der Tageskasse und im Vorverkauf unter:  
1) Onlinetickets unter [eventfrog.de/immobilienmesse-franken](https://eventfrog.de/immobilienmesse-franken)  
2) [www.kartenkiosk-bamberg.de](http://www.kartenkiosk-bamberg.de) Telefon 0951 23837

**MESSESTADT  
BAMBERG**  
[messestadt-bamberg.de](http://messestadt-bamberg.de)

**Newsletter  
abonnieren**  
& informiert bleiben!

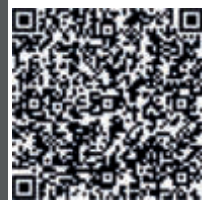



*Danke!*

Für das Vertrauen im vergangenen Jahr möchten wir uns auf diesem Wege bei unseren Kunden, Geschäftspartnern und Freunden herzlich bedanken.

Wir wünschen allen friedvolle Weihnachten und alles erdenklich Gute für das neue Jahr!

## AUTO HÄFNER

Bärnfels • Hauptstr. 18 • 91286 Obertrubach  
Tel. 0 92 45 / 98 91 03 • Fax 0 92 45 / 13 67  
auto\_haefner@t-online.de • www.auto-haefner.de



Ein frohes Weihnachtsfest  
und am Ende eines arbeitsreichen  
Jahres aufrichtigen Dank für die  
angenehme Zusammenarbeit.

Für das neue Jahr Gesundheit,  
Glück und Erfolg.

## Edi's Fahrschule

91286 Obertrubach, Bärnfels, Dorfstr. 7  
Pegnitz/Schnabelwaid  
Tel. (0 92 45) 6 85

In der Zeit vom 22.12.2025 bis 06.01.2026  
findet kein Unterricht  
in unserer Fahrschule statt.

Wir sind auch Ausbildungsfahrschule  
für Fahrlehrer Klasse BE/A



Ein besinnliches  
Weihnachtsfest und  
alles erdenklich Gute  
fürs neue Jahr

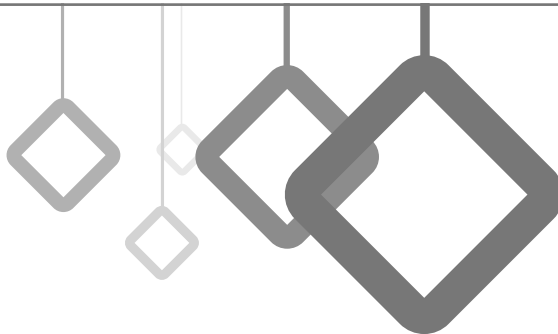

Fliesen Wiegärtner GmbH & Co. KG • Bärnfels-Hauptstr. 2 • 91286 Obertrubach  
T 09245-98 38 18-0 F 09245-98 38 18-99 M info@fliesen-wiegaertner.de

[www.fliesen-wiegaertner.de](http://www.fliesen-wiegaertner.de)

⚡ Ein strahlendes Weihnachtsfest! ⚡

Möge Ihr Zuhause hell erleuchtet sein  
und das neue Jahr voller Energie  
und Zuversicht beginnen.



Herzliche Grüße vom Team  
ELEKTRO RÖHRER



Kleingesee-Zum Reiperts 5, 91327 Gößweinstein 09242/92500

*Für die vertrauensvolle Zusammenarbeit  
im zurückliegenden Jahr bedanken wir  
uns herzlich bei allen Fahrschülern,  
Partnern und Freunden!*

*Wir freuen uns auf ein spannendes  
neues Jahr 2026 und wünschen  
Ihnen allen ein gesegnetes und  
besinnliches Weihnachtsfest sowie einen  
guten Rutsch ins neue Jahr!*



Heroldsberg 5 | 91344 Waischenfeld | Büro: 0160-91630111

**SCHATZKISTE**  
Der faire Ankauf mit Erfahrung

**KOSTENLOSE BEWERTUNG**  
(auch vor Ort keine Anfahrtkosten)  
& Hausbesuche – deutschlandweit!

Gold-/Silber- und Modeschmuck · Arm- und Taschenuhren  
Zahnprothesen/Zahngold · Münzen · Zinn u. v. m.

Diskret – Transparent – Schnell

**Blumh und Wittmann**  
Mobil 0159 01547770 · Festnetz 09191 7319392  
www.schatzkiste-forchheim.de

Wir wünschen Ihnen eine schöne  
Advents- und Weihnachtszeit  
und alles Gute für das Jahr 2026.

Denken Sie beim Schenken an unsere

**Gutscheine**

Wohlfühlpakete, Wohlfühlmassage, 10er-Karten für Fitnesskurse

Wir sind auch im neuen Jahr gerne für Sie da.  
Poser Markus und Praxisteam

**THERAPIE  
ZENTRUM**  
Gößweinstein

www.therapiezentrum-goessweinstein.de  
Telefon 09242 - 1885



**AUTOHAUS Hirsch**  
MOBILITÄTSSPEZIALIST SEIT 1965

**OPEL** **ARAL** **10**

Urlaubsträume  
werden wahr, jetzt  
Wohnmobil buchen mit  
★Frühbucherrabatt★  
Schnell sein lohnt sich –  
bis zum 28.02.26!

Frohe Weihnachten, einen guten Rutsch,  
viel Gesundheit, Glück und Erfolg  
für das neue Jahr 2026!

**Ihr Autohaus Hirsch - Familienbetrieb seit 1965**

Weihnachtsurlaub Opel-Werkstatt: 24.12.2025-03.01.2026  
Fahrzeugverkauf: am 29.12. + 30.12.2025 von 8:30 Uhr bis 17:30 Uhr geöffnet  
Weihnachtsurlaub 1a Werkstatt: 22.12.2025-06.01.2026

Autohaus Hirsch oHG · Forchheimer Str. 44, 91320 Ebermannstadt  
**autoservice-hirsch.de ♦ wohnmobile-hirsch.de**

**FROHE WEIHNACHTEN  
UND EIN GUTES NEUES JAHR**

WÜNSCHEN WIR UNSEREN  
GÄSTEN UND KLIENTEN.  
BLEIBEN SIE GESUND!

Ihr Team vom

**BRK Seniorenzentrum  
Gößweinstein**

Etzdorfer Straße 6  
91327 Gößweinstein  
Tel. 09242/7409-12  
info.go@kvforchheim.brk.de

**GECK Bauzentrum**

Wir wünschen frohe Weihnachten  
und ein gesundes neues Jahr!

**GECK Bauzentrum**  
Brunnenweg 3-6  
91320 Ebermannstadt  
geck-bauzentrum.de

**Geck Zentrum Fliesen + Garten**  
Am Kreuzbach 6  
91083 Baiersdorf  
geck-fliesenstudio.de





## JÜRGEN DISTLER

MEISTERBETRIEB

### Sanitär- und Heizungstechnik

*Wir danken allen unseren Kunden für  
das entgegengebrachte Vertrauen und  
wünschen Ihnen und Ihrer Familie ein  
frohes Fest und alles Gute  
für das neue Jahr.*

**Stieglitzenhöhe 6  
91278 Pottenstein**

**Telefon: 0174 / 70 97 012  
E-Mail: mail@sht-distler.de  
Web: www.sht-distler.de**

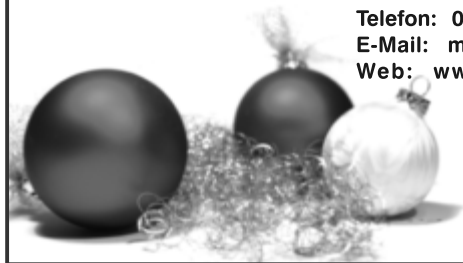

Wir wünschen unseren Kunden, Freunden und Bekannten  
*ein frohes Weihnachtsfest und  
ein gesundes neues Jahr*  
verbunden mit dem besten Dank für das uns entgegengebrachte Vertrauen.



**Holzbau Schriefer** GmbH

Meisterbetrieb  
Zimmerei - Schreinerei - Sägewerk

91278 Pottenstein • Am Langen Berg 1  
Tel. 09243/285 • holzbau-schriefer@t-online.de • Mobil 0175/2022486



*Wir von der Ambulanten Pflegezeit  
möchten uns herzlich für Ihr Vertrauen,  
dass Sie uns täglich schenken, bedanken.  
Eine frohe Festzeit, erholsame Feiertage und  
einen guten Rutsch ins neue Jahr 2026.*



*Ihr Team von der Ambulanten Pflegezeit*

**Kontakt: Ambulante Pflegezeit GmbH  
Geschwand 121, 91286 Obertrubach  
Tel.: 09197 6256520, Mobil: 0151 40479402  
Mail: info@ambulantepflegezeit.de**



## Frohe Weihnachten

&  
**EIN GUTES NEUES JAHR**

Wir wünschen all unseren Kundinnen und Kunden sowie  
unseren engagierten Mitarbeiterinnen und Mitarbeitern von  
Herzen eine friedvolle und besinnliche Weihnachtszeit.

Ein herzliches Dankeschön an unser Team für die  
wertvolle gemeinsame Zeit und die liebevolle  
Betreuung und Pflege unserer Gäste im  
CuraVivum Haus St. Elisabeth.

Stefan Leitner  
Geschäftsführer

Sandra Seidler  
Standortleitung



**CuraVivum • Haus St. Elisabeth**

📍 Fronfeste 4 • 91278 Pottenstein  
☎ 09243 / 70173-0  
✉ stelisabeth@curavivum.de

[www.curavivum.de](http://www.curavivum.de)

Und wieder liegt a Jahr hinter uns z´rück,  
voller G´selligkeit und vieler schöner Augenblick'.  
Drum sag´ma "Dankeschön", das ist ja klar,  
für jeden Besuch bei uns in diesem Jahr.

A scheene Weihnachtszeit und a guads neues Jahr,  
bleibt´s g´sund - des is für alle des Wichtigste gar.  
Und merkt´s euch glei: am 05.01.26 is wieder so weit,  
unser Bockbieranstich - mir freu'n uns auf euch scho  
gscheit!



**STARKBIERANSTICH**

am Montag, den 05.01.2026, ab  
16.00Uhr

bei der Abenteuer golfanlage in  
Weidenloh. Bei offenem Feuer können  
Sie unser hausgebrantes Bier, Glühwein,  
leckeres Essen und musikalische  
Unterhaltung genießen. Wir freuen uns  
auf Ihren Besuch.



Abenteuer golf Fränkische Schweiz,  
Weidenloh 35, 91278 Pottenstein  
[www.saeger-golf.de](http://www.saeger-golf.de)